

**Informe N° EMAPAAC EP- JRS-2025-040-IN**  
Cayambe, 09 de julio de 2025.

**PARA:** Ing. Patricio Méndez  
**GERENTE GENRAL EMAPAAC-EP**

Ing. Eduardo Meza  
**COORDINADOR DE ASEO EMAPAAC-EP.**

**DE:** Ing. Iván González  
**JEFE DE RESIDUOS SÓLIDOS EMAPAAC-EP.**

**ASUNTO:** Informe de ejecución de barrido del mes de junio de 2025.

## 1. ANTECEDENTES

En cumplimiento de la reforma al estatuto orgánico de gestión organizacional por procesos de la empresa pública municipal de agua potable alcantarillado y aseo Cayambe EMAPAAC-EP, “2.1.2 Unidad de Residuos Sólidos - Jefe de Residuos Sólidos, teniendo como funciones:

- Organizar los grupos de trabajo de recolección de residuos sólidos domiciliarios, barrido manual diurno y mecánico nocturno;
- Diseñar rutas, horarios y frecuencias para la recolección y barrido de los residuos sólidos de la ciudad de Cayambe;
- Elaborar informes técnicos con indicadores que permitan la toma de decisiones para el mejoramiento del servicio de recolección y barrido;
- Garantizar la limpieza de calles, plazas y demás lugares públicos de la ciudad de Cayambe;

## 2. BASE LEGAL

### 2.1. CONSTITUCIÓN DE LA REPÚBLICA.

**TÍTULO V ORGANIZACIÓN TERRITORIAL DEL ESTADO** Capítulo primero, Principios generales.

**Art.264**, numeral 4, señala que: “(...) corresponde exclusivamente a los Gobiernos Municipales la prestación de los servicios públicos de agua potable, alcantarillado, depuración de aguas residuales, manejo de desechos sólidos (...)”.

**TITULO VII, RÉGIMEN DEL BUEN VIVIR**, Capítulo primero, Inclusión y equidad.

**“Art. 314.-** El Estado será responsable de la provisión de los servicios públicos de agua potable y de riego, saneamiento, energía eléctrica, telecomunicaciones,



vialidad, infraestructuras portuarias y aeroportuarias, y los demás que determine la ley. El Estado garantizará que los servicios públicos y su provisión respondan a los principios de obligatoriedad, generalidad, uniformidad, eficiencia, responsabilidad, universalidad, accesibilidad, regularidad, continuidad y calidad. El Estado dispondrá que los precios y tarifas de los servicios públicos sean equitativos, y establecerá su control y regulación.”

**2.2. ACUERDO MINISTERIAL NO. 061 QUE REFORMAR EL LIBRO VI DEL TEXTO UNIFICADO DE LEGISLACIÓN SECUNDARIA DEL MINISTERIO DEL AMBIENTE DE LA CALIDAD AMBIENTAL.**

“**Art. 57.** Responsabilidades de los Gobiernos Autónomos Descentralizados Municipales.- Garantizarán el manejo integral de residuos y/o desechos sólidos generados en el área de su competencia, ya sea por administración o mediante contratos con empresas públicas o privadas; promoviendo la minimización en la generación de residuos y/o desechos sólidos, la separación en la fuente, procedimientos adecuados para barrido y recolección, transporte, almacenamiento temporal de ser el caso, acopio y/o transferencia; fomentar su aprovechamiento, dar adecuado tratamiento y correcta disposición final de los desechos que no pueden ingresar nuevamente a un ciclo de vida productivo...”

**2.3. CÓDIGO ORGÁNICO DE ORGANIZACIÓN TERRITORIAL, COOTAD, CAPÍTULO III GOBIERNO AUTÓNOMO DESCENTRALIZADO MUNICIPAL**

**Art. 55.-** Competencias exclusivas del gobierno autónomo descentralizado municipal. Los gobiernos autónomos descentralizados municipales tendrán las siguientes competencias exclusivas sin perjuicio de otras que determine la ley;

d) Prestar los servicios públicos de agua potable, alcantarillado, depuración de aguas residuales, manejo de desechos sólidos, actividades de saneamiento ambiental y aquellos que establezca la ley;”

**Art.136.-** Ejercicio de las competencias de gestión ambiental.- “(...) Los Gobiernos Autónomos Descentralizados Municipales establecerán, en forma progresiva, Sistemas de Gestión Integral de Desechos (...)”.

**Artículo 228.-** “La gestión de los residuos no peligrosos, en todos los niveles y formas de gobierno, estará alineada a la política nacional dictada por la Autoridad Ambiental Nacional y demás instrumentos técnicos y de gestión que se definan para el efecto.”

**2.4. CÓDIGO ORGÁNICO DEL AMBIENTE, TÍTULO V, GESTIÓN INTEGRAL DE RESIDUOS Y DESECHOS, CAPÍTULO I, DISPOSICIONES GENERALES**

**Art. 225.-** Políticas generales de la gestión integral de los residuos y desechos. Serán de obligatorio cumplimiento, tanto para las instituciones del Estado, en sus distintos niveles y formas de gobierno, regímenes especiales, así como para las personas naturales o jurídicas, las siguientes políticas generales:

**9.** El fomento al establecimiento de estándares para el manejo de residuos y desechos en la generación, almacenamiento temporal, recolección, transporte, aprovechamiento, tratamiento y disposición final;



**Art. 231.-** Obligaciones y responsabilidades. Serán responsables de la gestión integral de residuos sólidos no peligrosos a nivel nacional, los siguientes actores públicos y privados:

“2. Los Gobiernos Autónomos Descentralizados Municipales o Metropolitanos serán los responsables del manejo integral de residuos sólidos no peligrosos y desechos sanitarios generados en el área de su jurisdicción, por lo tanto están obligados a fomentar en los generadores alternativas de gestión, de acuerdo al principio de jerarquización, así como la investigación y desarrollo de tecnologías. Estos deberán establecer los procedimientos adecuados para barrido, recolección y transporte, almacenamiento temporal de ser el caso, acopio y transferencia, con enfoques de inclusión económica y social de sectores vulnerables.”

## **2.5. REGLAMENTO AL CÓDIGO ORGÁNICO DEL AMBIENTE, CAPITULO III, GESTIÓN INTEGRAL DE RESIDUOS Y DESECHOS SOLIDOS NO PELIGROSOS.**

**Art. 589.- Barrido y limpieza.-** Consiste en el conjunto de acciones tendientes a dejar las áreas y las vías públicas libres de todo residuo sólido esparcido o acumulado, de manera que queden libres de papeles, hojas, arenilla y de cualquier otro objeto o material susceptible de ser removido manualmente o mediante el uso de equipos mecánicos.

Los gobiernos autónomos descentralizados municipales y metropolitanos, deberán garantizar la prestación del servicio de barrido y limpieza de residuos y desechos sólidos no peligrosos en áreas y vías públicas, considerando la alternativa óptima de acuerdo a las características del cantón, incluyendo, pero no limitado a coberturas, rutas, frecuencias, horarios y tecnología.

## **2.6. ORDENANZA PARA LA GESTIÓN INTEGRAL DE LOS RESIDUOS SÓLIDOS EN EL CANTÓN CAYAMBE, CAPÍTULO IV, DEL BARRIDO Y RECOLECCIÓN DE LOS RESIDUOS SÓLIDOS COMUNES.**

“**Art. 3.** El barrido de espacios públicos, recolección, transporte, disposición final y tratamiento de los residuos sólidos (orgánicos, inorgánicos, materiales reciclables, residuos industriales y sanitarios) es responsabilidad del GADIP – MC, a través de EMAPAAC-EP y los GAD's parroquiales.

**Art. 8.-** El objetivo de la presente Ordenanza es normar la gestión integral de los residuos sólidos, para lo cual se establece:

- a) Un sistema de barrido que permita a la ciudad, centros parroquiales y demás poblados del Cantón, mantener un ambiente limpio garantizando la salud de quienes habitan en su jurisdicción;

### **CAPÍTULO IV, DEL BARRIDO Y RECOLECCIÓN DE LOS RESIDUOS SÓLIDOS COMUNES**

**Art. 11.-** Es obligación de los/las propietarios/as o arrendatarios/as de los locales ubicados en el área urbana de la ciudad, centros parroquiales y poblados del cantón, mantener limpio el frente de sus propiedades, tanto en el área de aceras como en el 50% de la calle, debiendo hacerlo el barrido de afuera hacia adentro, y el producto de este se recogerá para su envío en los vehículos recolectores según el horario establecido para cada sector.



## 2.7. “LA PRIMERA REFORMA A LA ORDENANZA REFORMATORIA DE LA CONSTITUCIÓN DE LA EMPRESA PUBLICA MUNICIPAL DE AGUA POTABLE, ALCANTARILLADO Y ASEO CAYAMBE (EMAPAAC-EP)”

Estableciendo como atribuciones, deberes y obligaciones de la Empresa lo siguiente:

**“Art 3.- Ámbito de Acción y Competencia.-** La EMAPAAC-EP, ejercerá su acción en la ciudad de Cayambe, dentro del perímetro urbano y parroquias del cantón Cayambe de la provincia de Pichincha, teniendo competencia para todo lo relacionado con la prestación de servicios de agua potable, alcantarillado, barrido, recolección, transporte de residuos sólidos de la ciudad de Cayambe y administración del sitio de disposición final del cantón Cayambe, para lo cual podrá realizar convenios y/o alianzas estratégicas que permitan cumplir con la competencia entregada.”

## 3. OBJETIVOS

### 3.1. OBJETIVO GENERAL:

- Reportar la ejecución de limpieza de calles y espacios públicos de la ciudad de Cayambe del 01 al 30 de junio de 2025.

### 3.2. OBJETIVOS ESPECÍFICOS

- Determinar la cobertura del servicio de barrido de la ciudad de Cayambe del 01 al 30 de junio de 2025.
- Determinar la continuidad del servicio de barrido de la ciudad de Cayambe del 01 al 30 de junio de 2025.

## 4. DESARROLLO

### 4.1. Cobertura del servicio de barrido de la ciudad de EMAPAAC-EP del mes de junio 2025.

Para determinar la cobertura del servicio de barrido se aplica la siguiente fórmula:

$$\text{Cobertura} = \frac{\text{Longitud calles barridas mes (Km lineal)}}{\text{Longitud total de calles susceptibles a barrer (Km lineal)}} \times 100$$

Para el reporte diario de limpieza de calles y espacios públicos de la ciudad de EMAPAAC-EP se registra diariamente de forma manual las rutas cubiertas con el personal disponible, en función de los días efectivos de trabajo y cumpliendo el horario rotativo establecido por la coordinación de aseo de EMAPAAC-EP-EP.

En el cuadro 1 se consolida la cantidad de kilómetros barridos del mes de junio 2025 y la cobertura.





**Cuadro 1.** Consolidado de reportes diarios de limpieza de calles y espacios públicos del mes de junio del 2025.

CONSOLIDADO COBERTURA REPORTE DE BARRIDO JUNIO 2025				
FECHA	REPORTE	Km BARRIDOS	Km (RUTAS BASE)	COBERTURA %
1/6/2025	152	18,3	22,7	80,6
2/6/2025	153	25,0	30,8	81,2
3/6/2025	154	30,8	30,8	100,0
4/6/2025	155	27,5	30,8	89,3
5/6/2025	156	27,5	30,8	89,3
6/6/2025	157	30,8	30,8	100,0
7/6/2025	158	13,9	15,5	89,7
8/6/2025	159	21,2	22,7	93,4
9/6/2025	160	30,8	30,8	100,0
10/6/2025	161	27,5	30,8	89,3
11/6/2025	162	27,5	30,8	89,3
12/6/2025	163	30,8	30,8	100,0
13/6/2025	164	30,8	30,8	100,0
14/6/2025	165	15,5	15,5	100,0
15/6/2025	166	18,3	22,7	80,6
16/6/2025	167	25,0	30,8	81,2
17/6/2025	168	30,8	30,8	100,0
18/6/2025	169	30,8	30,8	100,0
19/6/2025	170	30,8	30,8	100,0
20/6/2025	171	30,8	30,8	100,0
21/6/2025	172	13,9	15,5	89,7
22/6/2025	173	18,3	22,7	80,6
23/6/2025	174	30,8	30,8	100,0
24/6/2025	175	30,8	30,8	100,0
25/6/2025	176	30,8	30,8	100,0
26/6/2025	177	30,8	30,8	100,0
27/6/2025	178	27,5	30,8	89,3
28/6/2025	179	15,5	15,5	100,0
29/6/2025	180	22,7	22,7	100,0
30/6/2025	181	22,7	30,8	73,7
TOTAL Km barridos		768,2	COBERTURA PROMEDIO %	93,2

Fuente: Reportes diarios de limpieza de calles y espacios públicos Anexo 1.

Del cuadro 1 se cuantifica un total de 768.2 km barridos de calles céntricas de la ciudad de Cayambe del 01 al 30 de junio de 2025, este dato difiere en crecimiento con 164.2 Km barridos con referencia del mes de mayo 2025.

Los cálculos para cobertura de barrido del mes de junio 2025 fueron de 93.2%, este dato también presenta un incremento del 20.2% en comparación del mes de mayo 2025.



#### 4.2. Continuidad del servicio de barrido

En el cuadro 2 se muestra el registro de rutas programadas y rutas ejecutadas por día, de donde se obtendrá el indicador mediante la siguiente formula:

$$\text{Continuidad} = \frac{\text{Rutas Ejecutadas en el mes}}{\text{Rutas programadas en el mes}} \times 100$$

**Cuadro 2.** Continuidad del servicio de barrido de la ciudad de Cayambe del 01 al 30 de junio del 2025.

CONTINUIDAD DEL SERVICIO DE BARRIDO JUNIO 2025				
Día	Fecha	Rutas Programadas	Rutas ejecutadas	Continuidad %
Domingo	1/6/2025	10	8	80,0
Lunes	2/6/2025	13	11	84,6
Martes	3/6/2025	13	13	100,0
Miércoles	4/6/2025	13	12	92,3
Jueves	5/6/2025	13	12	92,3
Viernes	6/6/2025	13	13	100,0
Sábado	7/6/2025	7	6	85,7
Domingo	8/6/2025	10	9	90,0
Lunes	9/6/2025	13	13	100,0
Martes	10/6/2025	13	12	92,3
Miércoles	11/6/2025	13	12	92,3
Jueves	12/6/2025	13	13	100,0
Viernes	13/6/2025	13	13	100,0
Sábado	14/6/2025	7	7	100,0
Domingo	15/6/2025	10	8	80,0
Lunes	16/6/2025	13	11	84,6
Martes	17/6/2025	13	13	100,0
Miércoles	18/6/2025	13	13	100,0
Jueves	19/6/2025	13	13	100,0
Viernes	20/6/2025	13	13	100,0
Sábado	21/6/2025	7	6	85,7
Domingo	22/6/2025	10	8	80,0
Lunes	23/6/2025	13	13	100,0
Martes	24/6/2025	13	13	100,0
Miércoles	25/6/2025	13	13	100,0
Jueves	26/6/2025	13	13	100,0
Viernes	27/6/2025	13	12	92,3
Sábado	28/6/2025	7	7	100,0
Domingo	29/6/2025	10	10	100,0
Lunes	30/6/2025	13	10	76,9
TOTAL		351	330	94,0

Fuente: Reportes diarios de limpieza de calles y espacios públicos Anexo 1

$$\text{Continuidad} = \frac{330}{351} \times 100 = 94.0 \%$$



Del cuadro 2 se cuantifica un total de 330 rutas ejecutadas de 351 programadas para barrido de calles céntricas de la ciudad de Cayambe del 01 al 30 de junio de 2025, con una continuidad de 94.0%, con un crecimiento del 21.4% en comparación del mes de mayo 2025.

En el cuadro 3 se muestra la estadística de kilómetros barridos, la cobertura y continuidad del servicio de barrido de la ciudad de Cayambe del mes de enero a junio 2025.

**Cuadro 3.** Estadística de indicadores de barrido de enero a junio 2025 de la ciudad de Cayambe.

ESTADÍSTICA DE KILOMETROS BARRIDOS, COBERTURA Y CONTINUIDAD BARRIDO ENERO – JUNIO 2025			
MES	Km BARRIDOS	COBERTURA%	CONTINUIDAD %
<b>ENERO</b>	698,2	82,1	81
<b>FEBRERO</b>	655	86,4	85,7
<b>MARZO</b>	705,8	85	85,5
<b>Abril</b>	655,1	80	80,2
<b>Mayo</b>	604	73	72,6
<b>Junio</b>	768,2	93,2	94.0



**Gráfico 1.** Comparativo de kilómetros barrios en el primer semestre 2025.



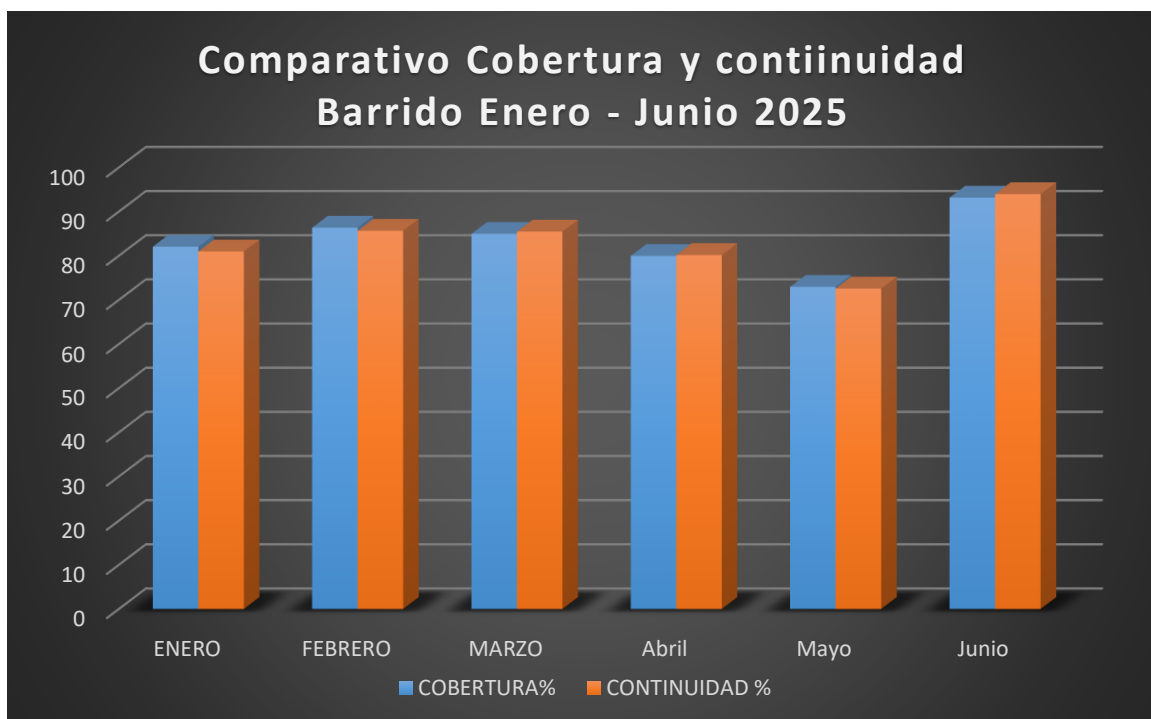

**Gráfico 2.** Comparativo cobertura de barrido del primer semestre 2025.

Como se puede apreciar en los gráficos 1 y 2 de comparativo de kilómetros barridos y cobertura. El mes de junio presenta los rangos más altos en lo que va del año, con un incremento significativo de los indicadores de gestión.

Estos datos son el resultado de disponer del equipo de trabajo relativamente completo, debido a que en los meses de junio y julio se suspenden vacaciones y permiso por priorizar las actividades de limpieza de los espacios públicos de las fiestas de Cayambe.

Así también, la contratación de personal extra sin relación de dependencia para atender específicamente la limpieza de los espacios públicos de las fiestas de Cayambe, permite mantener al personal operativo de EMAPAAC-EP en las rutas de barrido de forma fija.

Los resultados en el mes de junio han sido visibles en las calles céntricas de la ciudad, observando limpieza de las vías y espacios públicos, a pesar de atravesar uno de los meses de mayor generación de residuos por fiestas cantonales.

No obstante, a partir del mes de julio de 2025, se reactiva el cronograma de vacaciones del personal operativo de barrido. Por cuanto; es importante cubrir las vacantes que dejó el señor Néstor Iguago, quien fue cambiado de área de trabajo por prescripción médica justificada por el IESS y la señora Marina Haro quien del mismo modo por prescripción medica fue cambiada al área de limpieza de las oficinas de EMAPAAC-EP.





Complementariamente se debe indicar que, el señor Manuel Imbaquingo presenta una enfermedad catastrófica y tiene los justificativos otorgados por el IESS y actualmente no esta ejecutando las funciones de barrido manual.

Con Memorando Nro. EMAPAAC EP-CA-2025-0154-M, de fecha 28 de junio de 2025 e informe Nro. EMAPAAC-EP-JRS-2025-025-IN, se presentó la solicitud de contratación de personal a fin de cubrir las vacantes pendientes y elevar los indicadores de gestión y el servicio de barrido y espacios públicos.

## 5. CONCLUSIONES

- La cobertura promedio del servicio de barrido del centro de la ciudad de Cayambe del mes junio fue de 93.2 %; con un total de 768.2 km barridos.
- La continuidad promedio del servicio de barrido de la ciudad de Cayambe del mes de junio fue del 94.0 %
- Para el año 2025 se requiere al menos 21 jornaleros de barrido fijo para establecer un horario rotativo y mantener 15 rutas de barrido permanentes de lunes a domingo, cubrir vacaciones y permisos.

## 6. RECOMENDACIONES

- Reglamentar la disponibilidad de una cuadrilla base de barrido para cubrir los turnos de barrido de feriados y fechas de permiso sindical del comité de empresa de EMAPAAC-EP.
- Para mantener una cobertura permanente de 15 rutas de barrido en el centro de la ciudad, con un horario rotativo de lunes a domingo, es necesario contar con al menos 21 jornaleros de barrido fijo.
- Solicitar el reemplazo urgente del señor Néstor Iguago y señora Marina Haro a fin de evitar la pérdida de mano de obra y una baja en los indicadores de gestión del servicio de barrido.
- Actualizar las tarifas de la Gestión Integral de Residuos Sólidos de forma que garantice la sostenibilidad y estabilidad económica de la gestión y la contratación de barredores para completar las rutas de barrido y atender al 100% la cobertura diaria.
- Continuar con las charlas de concientización ambiental a cada una de las instituciones educativas que integran el Distrito de Educación Cayambe, y se



adopten medidas orientadas a la reducción de papel y reciclaje de envases tetra pack que se generan diariamente en la alimentación escolar.

- Solicitar al GADIP-MC se ejecuten procedimientos de control de la fauna urbana en todos los barrios de la ciudad de Cayambe y el control de las ventas ambulantes, especialmente los primeros días de cada mes y de quincena.
- Solicitar a la Dirección de Planificación y ordenamiento territorial del GADIP-MC, ejerza control en lo referente a la obligatoriedad de construcción de cerramientos de lotes, con el objetivo de erradicar basurales y reducir focos de contaminación y la necesidad de mano de obra de barrido manual y actividades de saneamiento.

Atentamente,

---

Ing. Iván González F.

**JEFE TÉCNICO RESIDUOS SÓLIDOS  
EMAPAAC - EP.**

C.C: Archivo Jefatura Residuos Sólidos EMAPAAC – EP.

**Elaborado por:** Ing. Iván González F.

Aprobado por:

---

Ing. Eduardo Meza

**COORDINADOR DE ASEO EMAPAAC-EP.**



## 7. ANEXOS

Reportes diarios de limpieza de calles y espacios públicos de la ciudad de Cayambe del mes de junio 2025.

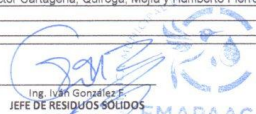
GOBIERNO AUTÓNOMO DESCENTRALIZADO INTERCULTURAL Y PLURINACIONAL DEL MUNICIPIO DE CAYAMBE				EMAPAAC Empresa Pública Municipal de Agua Potable, Alcantarillado y Aseo Cayambe
REPORTE DIARIO DE LIMPIEZA DE CALLES Y ESPACIOS PÚBLICOS DE LA CIUDAD DE CAYAMBE.				
Nº EMAPAAC-EP-JRS-2025-RE	FECHA:			
180	29/06/2025			
TRABAJADOR BARRIDO	RUTA	CUMPLIMIENTO	OBSERVACIONES	
Nepas Ramiro	1			
Chicaiza Sebastián	2			
Quishpe Karina	3			
Quishpe Teresa	4			
Cacuango Miguel	5			
Tutillo Paul	6			
Imbaquingo Manuel	7			
Imbaquingo Hugo	8			
Tutillo Segundo	9			
Rafael Campués	10			
Luis Quimbiulco	11			
Andrímbo Luis	12			
Gabriel Urcunago	13			
Unido Tzumaño	14			
William Leon	15			
Miguel Pacheco	16			
Luis Pilaje	17			
Total Kilometros Barridos	22.7	10/10		
RUTA	Km	DESCRIPCIÓN DE RUTAS		
1	2.9	Calle Olmedo desde 23 de Julio hasta Sucre, alrededor de escuela Rebeca Jarrín, calle Juan Montalvo desde Bolívar hasta Independencia y transversales		
2	2.7	Calle Terán desde Bolívar hasta Independencia, pasajes de Florida I y transversales desde Rocafuerte hasta Juan Montalvo		
3	2.6	Calle Rocafuerte desde Bolívar y Eloy Alfaro, calle Ascázubi desde Amazonas hasta Bolívar con transversales		
4	2.5	Lado derecho de la Av. Natalia Jarrín desde Bolívar hasta Amazonas, calle Restauración y García Moreno con transversales desde Av. Natalia Jarrín hasta Ascázubi.		
5	2.3	Lado izquierdo de Av. Natalia Jarrín desde Bolívar hasta 24 de Mayo, Av. Clara Mesa hasta Bolívar, incluye transversales y Parque de la Madre, Av. Gonzalo León.		
6	0.9	Parque central 23 de julio (limpieza de canastillas, pasillos, áreas verdes), pretil central.		
7	1.6	Calles Bolívar y Sucre con calles intermedias, calles Restauración y Morales desde Bolívar hasta Libertad.		
8	2.8	Calle Juan Montalvo y Terán desde Sucre hasta Córdoba Galarza con transversales desde Olmedo hasta Terán		
9	2.9	Calle Rocafuerte desde Sucre hasta Camal Municipal, calle Ascázubi desde Av. Córdoba Galarza hasta calderón incluye transversales		
10	1.5	Av. Natalia Jarrín y Ascázubi desde Calderón hasta Sucre, Calderón desde Ascázubi hasta Av. Natalia Jarrín con calles intermedias, incluye Mercado Diario.		
11	2.3	Calles Restauración y Morales desde Calderón hasta Av. Córdoba Galarza con transversales y Av. Córdoba Galarza desde Gran Colombia hasta Av. Natalia Jarrín.		
12	2.5	Victor Cartagena, Quiroga, Mejía y Humberto Fierro desde Chile hasta Bolívar.		
13	3.3	Victor Cartagena, Quiroga, Mejía y Humberto Fierro desde Av. Córdoba Galarza hasta Chile, incluye transversales.		
14				
15				
 Ing. Juan González F. JEFE DE RESIDUOS SÓLIDOS EMAPAAC-EP				

GOBIERNO AUTÓNOMO DESCENTRALIZADO INTERCULTURAL Y PLURINACIONAL DEL MUNICIPIO DE CAYAMBE				EMAPAAC Empresa Pública Municipal de Agua Potable, Alcantarillado y Aseo Cayambe
REPORTE DIARIO DE LIMPIEZA DE CALLES Y ESPACIOS PÚBLICOS DE LA CIUDAD DE CAYAMBE.				
Nº EMAPAAC-EP-JRS-2025-RE	FECHA:			
181	30/06/2025			
TRABAJADOR BARRIDO	RUTA	CUMPLIMIENTO	OBSERVACIONES	
Nepas Ramiro	1			
Chicaiza Sebastián	2			
Quishpe Karina	3			
Quishpe Teresa	4			
Cacuango Miguel	5			
Tutillo Paul	6			
Imbaquingo Manuel	7			
Imbaquingo Hugo	8			
Tutillo Segundo	9			
Rafael Campués	10			
Luis Quimbiulco	11			
Andrímbo Luis	12			
Gabriel Urcunago	13			
Savioz Villafuerte	14			
Savioz Villafuerte	15			
Total Kilometros Barridos	22.7	10/13		
RUTA	Km	DESCRIPCIÓN DE RUTAS		
1	2.9	Calle Olmedo desde 23 de Julio hasta Sucre, alrededor de escuela Rebeca Jarrín, calle Juan Montalvo desde Bolívar hasta Independencia y transversales		
2	2.7	Calle Terán desde Bolívar hasta Independencia, pasajes de Florida I y transversales desde Rocafuerte hasta Juan Montalvo		
3	2.6	Calle Rocafuerte desde Bolívar y Eloy Alfaro, calle Ascázubi desde Amazonas hasta Bolívar con transversales		
4	2.5	Lado derecho de la Av. Natalia Jarrín desde Bolívar hasta Amazonas, calle Restauración y García Moreno con transversales desde Av. Natalia Jarrín hasta Ascázubi.		
5	2.3	Lado izquierdo de Av. Natalia Jarrín desde Bolívar hasta 24 de Mayo, Av. Clara Mesa hasta Bolívar, incluye transversales y Parque de la Madre, Av. Gonzalo León.		
6	0.9	Parque central 23 de julio (limpieza de canastillas, pasillos, áreas verdes), pretil central.		
7	1.6	Calles Bolívar y Sucre con calles intermedias, calles Restauración y Morales desde Bolívar hasta Libertad.		
8	2.8	Calle Juan Montalvo y Terán desde Sucre hasta Córdoba Galarza con transversales desde Olmedo hasta Terán		
9	2.9	Calle Rocafuerte desde Sucre hasta Camal Municipal, calle Ascázubi desde Av. Córdoba Galarza hasta calderón incluye transversales		
10	1.5	Av. Natalia Jarrín y Ascázubi desde Calderón hasta Sucre, Calderón desde Ascázubi hasta Av. Natalia Jarrín con calles intermedias, incluye Mercado Diario.		
11	2.3	Calles Restauración y Morales desde Calderón hasta Av. Córdoba Galarza con transversales y Av. Córdoba Galarza desde Gran Colombia hasta Av. Natalia Jarrín.		
12	2.5	Victor Cartagena, Quiroga, Mejía y Humberto Fierro desde Chile hasta Bolívar.		
13	3.3	Victor Cartagena, Quiroga, Mejía y Humberto Fierro desde Av. Córdoba Galarza hasta Chile, incluye transversales.		
14				
15				
 Ing. Juan González F. JEFE DE RESIDUOS SÓLIDOS EMAPAAC-EP				





**GOBIERNO AUTÓNOMO DESCENTRALIZADO INTERCULTURAL Y PLURINACIONAL DEL MUNICIPIO DE CAYAMBE**

**EMAPAAC**

**REPORTE DIARIO DE LIMPIEZA DE CALLES Y ESPACIOS PÚBLICOS DE LA CIUDAD DE CAYAMBE.**

Nº EMAPAAC-EP-JRS-2025-RE: 178 FECHA: 28/06/2025

TRABAJADOR BARRIDO	RUTA	CUMPLIMIENTO	OBSERVACIONES
Nepas Ramiro			
Chicaiza Sebastián	<u>2</u>		
Quishpe Karina	<u>3</u>		
Quishpe Teresa	<u>3</u>		
Cacuango Miguel	<u>3</u>		
Tutillo Paul	<u>3</u>		
Imbaquingo Manuel	<u>3</u>		
Imbaquingo Hugo	<u>3</u>		
Tutillo Segundo	<u>3</u>		
Rafael Campués	<u>3</u>		
Luis Quimbulo	<u>3</u>		
Andrimba Luis	<u>3</u>		
Gabriel Ulcunago	<u>3</u>		
<u>Juan Montalvo</u>	<u>10</u>		
<u>David Toranzo</u>	<u>11</u>		
<u>Wilson Uzcungo</u>	<u>12</u>		
Total Kilometros Barridos	<u>23.5</u>	<u>12/13</u>	

DESCRIPCIÓN DE RUTAS

RUTA	Km	DESCRIPCIÓN DE RUTAS
1	2.9	Calle Olmedo desde 23 de Julio hasta Sucre, alrededor de escuela Rebeca Jarrín, calle Juan Montalvo desde Bolívar hasta Independencia y transversales
2	2.7	Calle Terán desde Bolívar hasta Independencia, pasajes de Florida I y transversales desde Rocafuerte hasta Juan Montalvo
3	2.6	Calle Rocafuerte desde Bolívar y Eloy Alfaro, calle Ascázubi desde Amazonas hasta Bolívar con transversales
4	2.5	Lado derecho de la Av. Natalia Jarrín desde Bolívar hasta Amazonas, calle Restauración y García Moreno con transversales desde Av. Natalia Jarrín hasta Ascázubi
5	2.3	Lado izquierdo de Av. Natalia Jarrín desde Bolívar hasta 24 de Mayo, Av. Clara Mesa hasta Bolívar, incluye transversales y Parque de la Madre, Av. Gonzalo León
6	0.9	Parque central 23 de julio (limpieza de canastillas, pasillos, áreas verdes), pretti central
7	1.6	Calles Bolívar y Sucre con calles intermedias, calles Restauración y Morales desde Bolívar hasta Libertad
8	2.8	Calle Juan Montalvo y Terán desde Sucre hasta Córdoba Galarza con transversales desde Olmedo hasta Terán
9	2.9	Calle Rocafuerte desde Sucre hasta Camal Municipal, calle Ascázubi desde Av. Córdoba Galarza hasta calderón incluye transversales
10	1.5	Av. Natalia Jarrín y Ascázubi desde Calderón hasta Sucre, Calderón desde Ascázubi hasta Av. Natalia Jarrín con calles intermedias, incluye Mercado Diario
11	2.3	Calles Restauración y Morales desde Calderón hasta Av. Córdoba Galarza con transversales y Av. Córdoba Galarza desde Gran Colombia hasta Av. Natalia Jarrín
12	2.5	Victor Cartagena, Quiroga, Mejía y Humberto Fierro desde Chile hasta Bolívar
13	3.3	Victor Cartagena, Quiroga, Mejía y Humberto Fierro desde Av. Córdoba Galarza hasta Chile, incluye transversales
14		
15		

Ing. Iván González F.  
JEFE DE RESIDUOS SÓLIDOS  
EMAPAAC-EP

**GOBIERNO AUTÓNOMO DESCENTRALIZADO INTERCULTURAL Y PLURINACIONAL DEL MUNICIPIO DE CAYAMBE**

**EMAPAAC**

**REPORTE DIARIO DE LIMPIEZA DE CALLES Y ESPACIOS PÚBLICOS DE LA CIUDAD DE CAYAMBE.**

Nº EMAPAAC-EP-JRS-2025-RE: 179 FECHA: 28/06/2025

TRABAJADOR BARRIDO	RUTA	CUMPLIMIENTO	OBSERVACIONES
Nepas Ramiro	<u>1</u>		
Chicaiza Sebastián	<u>2</u>		
Quishpe Karina	<u>3</u>		
Quishpe Teresa	<u>3</u>		
Cacuango Miguel	<u>3</u>		
Tutillo Paul	<u>4</u>		
Imbaquingo Manuel	<u>4</u>		
Imbaquingo Hugo	<u>4</u>		
Tutillo Segundo	<u>5</u>		
Rafael Campués	<u>5</u>		
Luis Quimbulo	<u>6</u>		
Andrimba Luis	<u>6</u>		
Gabriel Ulcunago	<u>7</u>		
			<u>Apoyo recolección (conductor) Vespers San Pedro</u>
Total Kilometros Barridos	<u>15.5</u>	<u>7/7</u>	

DESCRIPCIÓN DE RUTAS

RUTA	Km	DESCRIPCIÓN DE RUTAS
1	2.9	Calle Olmedo desde 23 de Julio hasta Sucre, alrededor de escuela Rebeca Jarrín, calle Juan Montalvo desde Bolívar hasta Independencia y transversales
2	2.7	Calle Terán desde Bolívar hasta Independencia, pasajes de Florida I y transversales desde Rocafuerte hasta Juan Montalvo
3	2.6	Calle Rocafuerte desde Bolívar y Eloy Alfaro, calle Ascázubi desde Amazonas hasta Bolívar con transversales
4	2.5	Lado derecho de la Av. Natalia Jarrín desde Bolívar hasta Amazonas, calle Restauración y García Moreno con transversales desde Av. Natalia Jarrín hasta Ascázubi
5	2.3	Lado izquierdo de Av. Natalia Jarrín desde Bolívar hasta 24 de Mayo, Av. Clara Mesa hasta Bolívar, incluye transversales y Parque de la Madre, Av. Gonzalo León
6	0.9	Parque central 23 de julio (limpieza de canastillas, pasillos, áreas verdes), pretti central
7	1.6	Calles Bolívar y Sucre con calles intermedias, calles Restauración y Morales desde Bolívar hasta Libertad
8	2.8	Calle Juan Montalvo y Terán desde Sucre hasta Córdoba Galarza con transversales desde Olmedo hasta Terán
9	2.9	Calle Rocafuerte desde Sucre hasta Camal Municipal, calle Ascázubi desde Av. Córdoba Galarza hasta calderón incluye transversales
10	1.5	Av. Natalia Jarrín y Ascázubi desde Calderón hasta Sucre, Calderón desde Ascázubi hasta Av. Natalia Jarrín con calles intermedias, incluye Mercado Diario
11	2.3	Calles Restauración y Morales desde Calderón hasta Av. Córdoba Galarza con transversales y Av. Córdoba Galarza desde Gran Colombia hasta Av. Natalia Jarrín
12	2.5	Victor Cartagena, Quiroga, Mejía y Humberto Fierro desde Chile hasta Bolívar
13	3.3	Victor Cartagena, Quiroga, Mejía y Humberto Fierro desde Av. Córdoba Galarza hasta Chile, incluye transversales
14		
15		

Ing. Iván González F.  
JEFE DE RESIDUOS SÓLIDOS  
EMAPAAC-EP





GOBIERNO AUTÓNOMO DESCENTRALIZADO INTERCULTURAL Y PLURINACIONAL DEL MUNICIPIO DE CAYAMBE				EMAPAAC Empresa Pública Municipal de Agua Potable, Alcantarillado y Aseo Cayambe																																																	
REPORTE DIARIO DE LIMPIEZA DE CALLES Y ESPACIOS PÚBLICOS DE LA CIUDAD DE CAYAMBE.																																																					
Nº EMAPAAC-EP-JRS-2025-RE		FECHA:																																																			
TRABAJADOR BARRIDO	RUTA	CUMPLIMIENTO	OBSERVACIONES																																																		
Nepas Ramiro	1																																																				
Chicaiza Sebastián	2																																																				
Quishpe Karina	3																																																				
Quishpe Teresa	4																																																				
Cacuango Miguel	5																																																				
Tutillo Paul	6																																																				
Imbaquingo Manuel	7																																																				
Imbaquingo Hugo	8																																																				
Tutillo Segundo	9																																																				
Rafael Campués	10																																																				
Luis Quimbiulco	11																																																				
Andrimba Luis	12																																																				
Gabriel Ulcuango	13																																																				
Juan Andraugo	14																																																				
Hector Hiram	15																																																				
Karina Salcedo																																																					
Total Kilometros Barridos	30.8	13/13																																																			
<table border="1"> <thead> <tr> <th>RUTA</th> <th>Km</th> <th>DESCRIPCIÓN DE RUTAS</th> </tr> </thead> <tbody> <tr><td>1</td><td>2.9</td><td>Calle Olmedo desde 23 de Julio hasta Sucre, alrededor de escuela Rebeca Jarrín, calle Juan Montalvo desde Bolívar hasta Independencia y transversales</td></tr> <tr><td>2</td><td>2.7</td><td>Calle Terán desde Bolívar hasta Independencia, pasajes de Florida I y transversales desde Rocafuerte hasta Juan Montalvo</td></tr> <tr><td>3</td><td>2.6</td><td>Calle Rocafuerte desde Bolívar y Eloy Alfaro, calle Ascázubi desde Amazonas hasta Bolívar con transversales</td></tr> <tr><td>4</td><td>2.5</td><td>Lado derecho de la Av. Natalia Jarrín desde Bolívar hasta Amazonas, calle Restauración y García Moreno con transversales desde Av. Natalia Jarrín hasta Ascázubi</td></tr> <tr><td>5</td><td>2.3</td><td>Lado izquierdo de Av. Natalia Jarrín desde Bolívar hasta 24 de Mayo, Av. Clara Mesa hasta Bolívar, incluye transversales y Parque de la Madre, Av. Gonzalo León</td></tr> <tr><td>6</td><td>0.9</td><td>Parque central 23 de julio (limpieza de canastillas, pasillos, áreas verdes), pretil central</td></tr> <tr><td>7</td><td>1.6</td><td>Calle Bolívar y Sucre con calles intermedias, calles Restauración y Morales desde Bolívar hasta Libertad</td></tr> <tr><td>8</td><td>2.8</td><td>Calle Juan Montalvo y Terán desde Sucre hasta Córdoba Galarza con transversales desde Olmedo hasta Terán</td></tr> <tr><td>9</td><td>2.9</td><td>Calle Rocafuerte desde Sucre hasta Camal Municipal, calle Ascázubi desde Av. Córdoba Galarza hasta calderón incluye transversales</td></tr> <tr><td>10</td><td>1.5</td><td>Av. Natalia Jarrín y Ascázubi desde Calderón hasta Sucre, Calderón desde Ascázubi hasta Av. Natalia Jarrín con calles intermedias, incluye Mercado Diario</td></tr> <tr><td>11</td><td>2.3</td><td>Calle Restauración y Morales desde Calderón hasta Av. Córdoba Galarza con transversales y Av. Córdoba Galarza desde Gran Colombia hasta Av. Natalia Jarrín</td></tr> <tr><td>12</td><td>2.5</td><td>Victor Cartagena, Quiroga, Mejía y Humberto Fierro desde Chile hasta Bolívar</td></tr> <tr><td>13</td><td>3.3</td><td>Victor Cartagena, Quiroga, Mejía y Humberto Fierro desde Av. Córdoba Galarza hasta Chile, incluye transversales</td></tr> <tr><td>14</td><td></td><td></td></tr> <tr><td>15</td><td></td><td></td></tr> </tbody> </table>						RUTA	Km	DESCRIPCIÓN DE RUTAS	1	2.9	Calle Olmedo desde 23 de Julio hasta Sucre, alrededor de escuela Rebeca Jarrín, calle Juan Montalvo desde Bolívar hasta Independencia y transversales	2	2.7	Calle Terán desde Bolívar hasta Independencia, pasajes de Florida I y transversales desde Rocafuerte hasta Juan Montalvo	3	2.6	Calle Rocafuerte desde Bolívar y Eloy Alfaro, calle Ascázubi desde Amazonas hasta Bolívar con transversales	4	2.5	Lado derecho de la Av. Natalia Jarrín desde Bolívar hasta Amazonas, calle Restauración y García Moreno con transversales desde Av. Natalia Jarrín hasta Ascázubi	5	2.3	Lado izquierdo de Av. Natalia Jarrín desde Bolívar hasta 24 de Mayo, Av. Clara Mesa hasta Bolívar, incluye transversales y Parque de la Madre, Av. Gonzalo León	6	0.9	Parque central 23 de julio (limpieza de canastillas, pasillos, áreas verdes), pretil central	7	1.6	Calle Bolívar y Sucre con calles intermedias, calles Restauración y Morales desde Bolívar hasta Libertad	8	2.8	Calle Juan Montalvo y Terán desde Sucre hasta Córdoba Galarza con transversales desde Olmedo hasta Terán	9	2.9	Calle Rocafuerte desde Sucre hasta Camal Municipal, calle Ascázubi desde Av. Córdoba Galarza hasta calderón incluye transversales	10	1.5	Av. Natalia Jarrín y Ascázubi desde Calderón hasta Sucre, Calderón desde Ascázubi hasta Av. Natalia Jarrín con calles intermedias, incluye Mercado Diario	11	2.3	Calle Restauración y Morales desde Calderón hasta Av. Córdoba Galarza con transversales y Av. Córdoba Galarza desde Gran Colombia hasta Av. Natalia Jarrín	12	2.5	Victor Cartagena, Quiroga, Mejía y Humberto Fierro desde Chile hasta Bolívar	13	3.3	Victor Cartagena, Quiroga, Mejía y Humberto Fierro desde Av. Córdoba Galarza hasta Chile, incluye transversales	14			15		
RUTA	Km	DESCRIPCIÓN DE RUTAS																																																			
1	2.9	Calle Olmedo desde 23 de Julio hasta Sucre, alrededor de escuela Rebeca Jarrín, calle Juan Montalvo desde Bolívar hasta Independencia y transversales																																																			
2	2.7	Calle Terán desde Bolívar hasta Independencia, pasajes de Florida I y transversales desde Rocafuerte hasta Juan Montalvo																																																			
3	2.6	Calle Rocafuerte desde Bolívar y Eloy Alfaro, calle Ascázubi desde Amazonas hasta Bolívar con transversales																																																			
4	2.5	Lado derecho de la Av. Natalia Jarrín desde Bolívar hasta Amazonas, calle Restauración y García Moreno con transversales desde Av. Natalia Jarrín hasta Ascázubi																																																			
5	2.3	Lado izquierdo de Av. Natalia Jarrín desde Bolívar hasta 24 de Mayo, Av. Clara Mesa hasta Bolívar, incluye transversales y Parque de la Madre, Av. Gonzalo León																																																			
6	0.9	Parque central 23 de julio (limpieza de canastillas, pasillos, áreas verdes), pretil central																																																			
7	1.6	Calle Bolívar y Sucre con calles intermedias, calles Restauración y Morales desde Bolívar hasta Libertad																																																			
8	2.8	Calle Juan Montalvo y Terán desde Sucre hasta Córdoba Galarza con transversales desde Olmedo hasta Terán																																																			
9	2.9	Calle Rocafuerte desde Sucre hasta Camal Municipal, calle Ascázubi desde Av. Córdoba Galarza hasta calderón incluye transversales																																																			
10	1.5	Av. Natalia Jarrín y Ascázubi desde Calderón hasta Sucre, Calderón desde Ascázubi hasta Av. Natalia Jarrín con calles intermedias, incluye Mercado Diario																																																			
11	2.3	Calle Restauración y Morales desde Calderón hasta Av. Córdoba Galarza con transversales y Av. Córdoba Galarza desde Gran Colombia hasta Av. Natalia Jarrín																																																			
12	2.5	Victor Cartagena, Quiroga, Mejía y Humberto Fierro desde Chile hasta Bolívar																																																			
13	3.3	Victor Cartagena, Quiroga, Mejía y Humberto Fierro desde Av. Córdoba Galarza hasta Chile, incluye transversales																																																			
14																																																					
15																																																					
<p>Ing. Iván González F. JEFE DE RESIDUOS SÓLIDOS EMAPAAC-EP</p>																																																					

GOBIERNO AUTÓNOMO DESCENTRALIZADO INTERCULTURAL Y PLURINACIONAL DEL MUNICIPIO DE CAYAMBE				EMAPAAC Empresa Pública Municipal de Agua Potable, Alcantarillado y Aseo Cayambe																																																	
REPORTE DIARIO DE LIMPIEZA DE CALLES Y ESPACIOS PÚBLICOS DE LA CIUDAD DE CAYAMBE.																																																					
Nº EMAPAAC-EP-JRS-2025-RE		FECHA:																																																			
TRABAJADOR BARRIDO	RUTA	CUMPLIMIENTO	OBSERVACIONES																																																		
Nepas Ramiro	1																																																				
Chicaiza Sebastián	2																																																				
Quishpe Karina	3																																																				
Quishpe Teresa	4																																																				
Cacuango Miguel	5																																																				
Tutillo Paul	6																																																				
Imbaquingo Manuel	7																																																				
Imbaquingo Hugo	8																																																				
Tutillo Segundo	9																																																				
Rafael Campués	10																																																				
Luis Quimbiulco	11																																																				
Andrimba Luis	12																																																				
Gabriel Ulcuango	13																																																				
Juan Andraugo	14																																																				
Javier Villalaz	15																																																				
David Toapanta																																																					
Wilson Tubaguay																																																					
Total Kilometros Barridos	30.8	13/13																																																			
<table border="1"> <thead> <tr> <th>RUTA</th> <th>Km</th> <th>DESCRIPCIÓN DE RUTAS</th> </tr> </thead> <tbody> <tr><td>1</td><td>2.9</td><td>Calle Olmedo desde 23 de Julio hasta Sucre, alrededor de escuela Rebeca Jarrín, calle Juan Montalvo desde Bolívar hasta Independencia y transversales</td></tr> <tr><td>2</td><td>2.7</td><td>Calle Terán desde Bolívar hasta Independencia, pasajes de Florida I y transversales desde Rocafuerte hasta Juan Montalvo</td></tr> <tr><td>3</td><td>2.6</td><td>Calle Rocafuerte desde Bolívar y Eloy Alfaro, calle Ascázubi desde Amazonas hasta Bolívar con transversales</td></tr> <tr><td>4</td><td>2.5</td><td>Lado derecho de la Av. Natalia Jarrín desde Bolívar hasta Amazonas, calle Restauración y García Moreno con transversales desde Av. Natalia Jarrín hasta Ascázubi</td></tr> <tr><td>5</td><td>2.3</td><td>Lado izquierdo de Av. Natalia Jarrín desde Bolívar hasta 24 de Mayo, Av. Clara Mesa hasta Bolívar, incluye transversales y Parque de la Madre, Av. Gonzalo León</td></tr> <tr><td>6</td><td>0.9</td><td>Parque central 23 de julio (limpieza de canastillas, pasillos, áreas verdes), pretil central</td></tr> <tr><td>7</td><td>1.6</td><td>Calle Bolívar y Sucre con calles intermedias, calles Restauración y Morales desde Bolívar hasta Libertad</td></tr> <tr><td>8</td><td>2.8</td><td>Calle Juan Montalvo y Terán desde Sucre hasta Córdoba Galarza con transversales desde Olmedo hasta Terán</td></tr> <tr><td>9</td><td>2.9</td><td>Calle Rocafuerte desde Sucre hasta Camal Municipal, calle Ascázubi desde Av. Córdoba Galarza hasta calderón incluye transversales</td></tr> <tr><td>10</td><td>1.5</td><td>Av. Natalia Jarrín y Ascázubi desde Calderón hasta Sucre, Calderón desde Ascázubi hasta Av. Natalia Jarrín con calles intermedias, incluye Mercado Diario</td></tr> <tr><td>11</td><td>2.3</td><td>Calle Restauración y Morales desde Calderón hasta Av. Córdoba Galarza con transversales y Av. Córdoba Galarza desde Gran Colombia hasta Av. Natalia Jarrín</td></tr> <tr><td>12</td><td>2.5</td><td>Victor Cartagena, Quiroga, Mejía y Humberto Fierro desde Chile hasta Bolívar</td></tr> <tr><td>13</td><td>3.3</td><td>Victor Cartagena, Quiroga, Mejía y Humberto Fierro desde Av. Córdoba Galarza hasta Chile, incluye transversales</td></tr> <tr><td>14</td><td></td><td></td></tr> <tr><td>15</td><td></td><td></td></tr> </tbody> </table>						RUTA	Km	DESCRIPCIÓN DE RUTAS	1	2.9	Calle Olmedo desde 23 de Julio hasta Sucre, alrededor de escuela Rebeca Jarrín, calle Juan Montalvo desde Bolívar hasta Independencia y transversales	2	2.7	Calle Terán desde Bolívar hasta Independencia, pasajes de Florida I y transversales desde Rocafuerte hasta Juan Montalvo	3	2.6	Calle Rocafuerte desde Bolívar y Eloy Alfaro, calle Ascázubi desde Amazonas hasta Bolívar con transversales	4	2.5	Lado derecho de la Av. Natalia Jarrín desde Bolívar hasta Amazonas, calle Restauración y García Moreno con transversales desde Av. Natalia Jarrín hasta Ascázubi	5	2.3	Lado izquierdo de Av. Natalia Jarrín desde Bolívar hasta 24 de Mayo, Av. Clara Mesa hasta Bolívar, incluye transversales y Parque de la Madre, Av. Gonzalo León	6	0.9	Parque central 23 de julio (limpieza de canastillas, pasillos, áreas verdes), pretil central	7	1.6	Calle Bolívar y Sucre con calles intermedias, calles Restauración y Morales desde Bolívar hasta Libertad	8	2.8	Calle Juan Montalvo y Terán desde Sucre hasta Córdoba Galarza con transversales desde Olmedo hasta Terán	9	2.9	Calle Rocafuerte desde Sucre hasta Camal Municipal, calle Ascázubi desde Av. Córdoba Galarza hasta calderón incluye transversales	10	1.5	Av. Natalia Jarrín y Ascázubi desde Calderón hasta Sucre, Calderón desde Ascázubi hasta Av. Natalia Jarrín con calles intermedias, incluye Mercado Diario	11	2.3	Calle Restauración y Morales desde Calderón hasta Av. Córdoba Galarza con transversales y Av. Córdoba Galarza desde Gran Colombia hasta Av. Natalia Jarrín	12	2.5	Victor Cartagena, Quiroga, Mejía y Humberto Fierro desde Chile hasta Bolívar	13	3.3	Victor Cartagena, Quiroga, Mejía y Humberto Fierro desde Av. Córdoba Galarza hasta Chile, incluye transversales	14			15		
RUTA	Km	DESCRIPCIÓN DE RUTAS																																																			
1	2.9	Calle Olmedo desde 23 de Julio hasta Sucre, alrededor de escuela Rebeca Jarrín, calle Juan Montalvo desde Bolívar hasta Independencia y transversales																																																			
2	2.7	Calle Terán desde Bolívar hasta Independencia, pasajes de Florida I y transversales desde Rocafuerte hasta Juan Montalvo																																																			
3	2.6	Calle Rocafuerte desde Bolívar y Eloy Alfaro, calle Ascázubi desde Amazonas hasta Bolívar con transversales																																																			
4	2.5	Lado derecho de la Av. Natalia Jarrín desde Bolívar hasta Amazonas, calle Restauración y García Moreno con transversales desde Av. Natalia Jarrín hasta Ascázubi																																																			
5	2.3	Lado izquierdo de Av. Natalia Jarrín desde Bolívar hasta 24 de Mayo, Av. Clara Mesa hasta Bolívar, incluye transversales y Parque de la Madre, Av. Gonzalo León																																																			
6	0.9	Parque central 23 de julio (limpieza de canastillas, pasillos, áreas verdes), pretil central																																																			
7	1.6	Calle Bolívar y Sucre con calles intermedias, calles Restauración y Morales desde Bolívar hasta Libertad																																																			
8	2.8	Calle Juan Montalvo y Terán desde Sucre hasta Córdoba Galarza con transversales desde Olmedo hasta Terán																																																			
9	2.9	Calle Rocafuerte desde Sucre hasta Camal Municipal, calle Ascázubi desde Av. Córdoba Galarza hasta calderón incluye transversales																																																			
10	1.5	Av. Natalia Jarrín y Ascázubi desde Calderón hasta Sucre, Calderón desde Ascázubi hasta Av. Natalia Jarrín con calles intermedias, incluye Mercado Diario																																																			
11	2.3	Calle Restauración y Morales desde Calderón hasta Av. Córdoba Galarza con transversales y Av. Córdoba Galarza desde Gran Colombia hasta Av. Natalia Jarrín																																																			
12	2.5	Victor Cartagena, Quiroga, Mejía y Humberto Fierro desde Chile hasta Bolívar																																																			
13	3.3	Victor Cartagena, Quiroga, Mejía y Humberto Fierro desde Av. Córdoba Galarza hasta Chile, incluye transversales																																																			
14																																																					
15																																																					
<p>Ing. Iván González F. JEFE DE RESIDUOS SÓLIDOS EMAPAAC-EP</p>																																																					





**GOBIERNO AUTÓNOMO DESCENTRALIZADO INTERCULTURAL Y PLURINACIONAL DEL MUNICIPIO DE CAYAMBE**

**EMAPAAC**

**REPORTE DIARIO DE LIMPIEZA DE CALLES Y ESPACIOS PÚBLICOS DE LA CIUDAD DE CAYAMBE.**

N° EMAPAAC-EP-JRS-2025-RE: 174 FECHA: 23/06/2025

TRABAJADOR BARRIDO	RUTA	CUMPLIMIENTO	OBSERVACIONES
Nepas Ramiro	1		
Chicaiza Sebastián	2		
Quishpe Karina	3		
Quishpe Teresa	4		
Cacuango Miguel	5		
Tuttillo Paul	6		
Imbaquingo Manuel	7		
Imbaquingo Hugo	8		
Tuttillo Segundo	9		
Rafael Campués	10		
Luis Quimblico	11		
Andrimba Luis	12		
Gabriel Ulcunago	13		
<u>Javier Villafuerte</u>			
<u>Vinicio Farinango</u>			
Total Kilometros Barridos	<u>30.8</u>	<u>13/13</u>	

**DESCRIPCIÓN DE RUTAS**

- 2.9 Calle Olmedo desde 23 de Julio hasta Sucre, alrededor de escuela Rebeca Jarrin, calle Juan Montalvo desde Bolivar hasta Independencia y transversales
- 2.7 Calle Terán desde Bolivar hasta Independencia, pasajes de Florida I y transversales desde Rocafuerte hasta Juan Montalvo
- 2.6 Calle Rocafuerte desde Bolivar y Eloy Alfaro, calle Ascázubi desde Amazonas hasta Bolivar con transversales
- 2.5 Lado derecho de la Av. Natalia Jarrin desde Bolivar hasta Amazonas, calle Restauración y García Moreno con transversales desde Av. Natalia Jarrin hasta Ascázubi
- 2.3 Lado izquierdo de Av. Natalia Jarrin desde Bolivar hasta 24 de Mayo, Av. Clara Mesa hasta Bolivar, incluye trasversales y Parque de la Madre, Av. Gonzalo León.
- 0.9 Parque central 23 de julio (limpieza de canastillas, pasillos, áreas verdes), pretil central.
- 1.6 Calles Bolivar y Sucre con calles intermedias, calles Restauración y Morales desde Bolivar hasta Libertad.
- 2.8 Calle Juan Montalvo y Terán desde Sucre hasta Córdoba Galarza con transversales desde Olmedo hasta Terán
- 2.9 Calle Rocafuerte desde Sucre hasta Camal Municipal, calle Ascázubi desde Av. Córdoba Galarza hasta calderón incluye transversales
- 1.5 Av. Natalia Jarrin y Ascázubi desde Calderón hasta Sucre, Calderón desde Ascázubi hasta Av. Natalia Jarrin con calles intermedias, incluye Mercado Diario
- 2.3 Calles Restauración y Morales desde Calderón hasta Av. Córdoba Galarza con transversales y Av. Córdoba Galarza desde Gran Colombia hasta Av. Natalia Jarrin.
- 2.5 Victor Cartagena, Quiroga, Mejía y Humberto Fierro desde Chile hasta Bolivar.
- 3.3 Victor Cartagena, Quiroga, Mejía y Humberto Fierro desde Av. Córdoba Galarza hasta Chile, incluye transversales.

Ing. Iván González  
JEFE DE RESIDUOS SÓLIDOS  
EMAPAAC-EP

**GOBIERNO AUTÓNOMO DESCENTRALIZADO INTERCULTURAL Y PLURINACIONAL DEL MUNICIPIO DE CAYAMBE**

**EMAPAAC**

**REPORTE DIARIO DE LIMPIEZA DE CALLES Y ESPACIOS PÚBLICOS DE LA CIUDAD DE CAYAMBE.**

N° EMAPAAC-EP-JRS-2025-RE: 175 FECHA: 24/06/2025

TRABAJADOR BARRIDO	RUTA	CUMPLIMIENTO	OBSERVACIONES
Nepas Ramiro	1		
Chicaiza Sebastián	2		
Quishpe Karina	3		
Quishpe Teresa	4		
Cacuango Miguel	5		
Tuttillo Paul	6		
Imbaquingo Manuel	7		
Imbaquingo Hugo	8		
Tuttillo Segundo	9		
Rafael Campués	10		
Luis Quimblico	11		
Andrimba Luis	12		
Gabriel Ulcunago	13		
<u>Susan Andrade</u>			
<u>Carlos Andrade</u>			
<u>Hector Isaza</u>			
<u>Kevin Salcedo</u>			
Total Kilometros Barridos	<u>30.8</u>	<u>13/13</u>	

**DESCRIPCIÓN DE RUTAS**

- 2.9 Calle Olmedo desde 23 de Julio hasta Sucre, alrededor de escuela Rebeca Jarrin, calle Juan Montalvo desde Bolivar hasta Independencia y transversales
- 2.7 Calle Terán desde Bolivar hasta Independencia, pasajes de Florida I y transversales desde Rocafuerte hasta Juan Montalvo
- 2.6 Calle Rocafuerte desde Bolivar y Eloy Alfaro, calle Ascázubi desde Amazonas hasta Bolivar con transversales
- 2.5 Lado derecho de la Av. Natalia Jarrin desde Bolivar hasta Amazonas, calle Restauración y García Moreno con transversales desde Av. Natalia Jarrin hasta Ascázubi
- 2.3 Lado izquierdo de Av. Natalia Jarrin desde Bolivar hasta 24 de Mayo, Av. Clara Mesa hasta Bolivar, incluye trasversales y Parque de la Madre, Av. Gonzalo León.
- 0.9 Parque central 23 de julio (limpieza de canastillas, pasillos, áreas verdes), pretil central.
- 1.6 Calles Bolivar y Sucre con calles intermedias, calles Restauración y Morales desde Bolivar hasta Libertad.
- 2.8 Calle Juan Montalvo y Terán desde Sucre hasta Córdoba Galarza con transversales desde Olmedo hasta Terán
- 2.9 Calle Rocafuerte desde Sucre hasta Camal Municipal, calle Ascázubi desde Av. Córdoba Galarza hasta calderón incluye transversales
- 1.5 Av. Natalia Jarrin y Ascázubi desde Calderón hasta Sucre, Calderón desde Ascázubi hasta Av. Natalia Jarrin con calles intermedias, incluye Mercado Diario
- 2.3 Calles Restauración y Morales desde Calderón hasta Av. Córdoba Galarza con transversales y Av. Córdoba Galarza desde Gran Colombia hasta Av. Natalia Jarrin.
- 2.5 Victor Cartagena, Quiroga, Mejía y Humberto Fierro desde Chile hasta Bolivar.
- 3.3 Victor Cartagena, Quiroga, Mejía y Humberto Fierro desde Av. Córdoba Galarza hasta Chile, incluye transversales.

Ing. Iván González  
JEFE DE RESIDUOS SÓLIDOS  
EMAPAAC-EP





GOBIERNO AUTÓNOMO DESCENTRALIZADO INTERCULTURAL Y PLURINACIONAL DEL MUNICIPIO DE CAYAMBE				EMAPAAC Empresa Pública Municipal de Agua Potable, Alcantarillado y Aseo Cayambe	
REPORTE DIARIO DE LIMPIEZA DE CALLES Y ESPACIOS PÚBLICOS DE LA CIUDAD DE CAYAMBE.					
Nº EMAPAAC-EP-JRS-2025-RE		FECHA:			
TRABAJADOR BARRIDO	RUTA	CUMPLIMIENTO	OBSERVACIONES		
Nepas Ramiro	1				
Chicaiza Sebastián	2				
Quishpe Karina	3				
Quishpe Teresa	4				
Cacuango Miguel	5				
Tutillo Paul	6				
Imbaquingo Manuel	7				
Imbaquingo Hugo	8				
Tutillo Segundo	9				
Rafael Campués	10				
Luis Quimbiulco	11				
Andrimba Luis	12				
Gabriel Ulcunago	13				
	14				
	15				
Total Kilometros Barridos		13.9	6/7		
DESCRIPCIÓN DE RUTAS					
1	2.9	Calle Olmedo desde 23 de Julio hasta Sucre, alrededor de escuela Rebeca Jarrín, calle Juan Montalvo desde Bolívar hasta Independencia y transversales			
2	2.7	Calle Terán desde Bolívar hasta Independencia, pasajes de Florida 1 y transversales desde Rocafuerte hasta Juan Montalvo			
3	2.6	Calle Rocafuerte desde Bolívar y Eloy Alfaro, calle Ascázubi desde Amazonas hasta Bolívar con transversales			
4	2.5	Lado derecho de la Av. Natalia Jarrín desde Bolívar hasta Amazonas, calle Restauración y García Moreno con transversales desde Av. Natalia Jarrín hasta Ascázubi			
5	2.3	Lado izquierdo de Av. Natalia Jarrín desde Bolívar hasta 24 de Mayo, Av. Clara Mesa hasta Bolívar, incluye transversales y Parque de la Madre, Av. Gonzalo León			
6	0.9	Parque central 23 de julio (limpieza de canastillas, pasillos, áreas verdes), pretil central			
7	1.6	Calles Bolívar y Sucre con calles intermedias, calles Restauración y Morales desde Bolívar hasta Libertad			
8	2.8	Calle Juan Montalvo y Terán desde Sucre hasta Córdoba Galarza con transversales desde Olmedo hasta Terán			
9	2.9	Calle Rocafuerte desde Sucre hasta Camal Municipal, calle Ascázubi desde Av. Córdoba Galarza hasta calderón incluye transversales			
10	1.5	Av. Natalia Jarrín y Ascázubi desde Calderón hasta Sucre, Calderón desde Ascázubi hasta Av. Natalia Jarrín con calles intermedias, incluye Mercado Diario			
11	2.3	Calles Restauración y Morales desde Calderón hasta Av. Córdoba Galarza con transversales y Av. Córdoba Galarza desde Gran Colombia hasta Av. Natalia Jarrín			
12	2.5	Victor Cartagena, Quiroga, Mejía y Humberto Fierro desde Chile hasta Bolívar			
13	3.3	Victor Cartagena, Quiroga, Mejía y Humberto Fierro desde Av. Córdoba Galarza hasta Chile, incluye transversales			
14					
15					

Ing. Iván González F.  
JEFE DE RESIDUOS SÓLIDOS  
EMAPAAC-EP

GOBIERNO AUTÓNOMO DESCENTRALIZADO INTERCULTURAL Y PLURINACIONAL DEL MUNICIPIO DE CAYAMBE				EMAPAAC Empresa Pública Municipal de Agua Potable, Alcantarillado y Aseo Cayambe	
REPORTE DIARIO DE LIMPIEZA DE CALLES Y ESPACIOS PÚBLICOS DE LA CIUDAD DE CAYAMBE.					
Nº EMAPAAC-EP-JRS-2025-RE		FECHA:			
TRABAJADOR BARRIDO	RUTA	CUMPLIMIENTO	OBSERVACIONES		
Nepas Ramiro	1				
Chicaiza Sebastián	2				
Quishpe Karina	3				
Quishpe Teresa	4				
Cacuango Miguel	5				
Tutillo Paul	6				
Imbaquingo Manuel	7				
Imbaquingo Hugo	8				
Tutillo Segundo	9				
Rafael Campués	10				
Luis Quimbiulco	11				
Andrimba Luis	12				
Gabriel Ulcunago	13				
William Leon	14				
Manuel Pacheco	15				
Luis Pilla	16				
Vincent Farinango	17				
Total Kilometros Barridos		18.3	8/10		
DESCRIPCIÓN DE RUTAS					
1	2.9	Calle Olmedo desde 23 de Julio hasta Sucre, alrededor de escuela Rebeca Jarrín, calle Juan Montalvo desde Bolívar hasta Independencia y transversales			
2	2.7	Calle Terán desde Bolívar hasta Independencia, pasajes de Florida 1 y transversales desde Rocafuerte hasta Juan Montalvo			
3	2.6	Calle Rocafuerte desde Bolívar y Eloy Alfaro, calle Ascázubi desde Amazonas hasta Bolívar con transversales			
4	2.5	Lado derecho de la Av. Natalia Jarrín desde Bolívar hasta Amazonas, calle Restauración y García Moreno con transversales desde Av. Natalia Jarrín hasta Ascázubi			
5	2.3	Lado izquierdo de Av. Natalia Jarrín desde Bolívar hasta 24 de Mayo, Av. Clara Mesa hasta Bolívar, incluye transversales y Parque de la Madre, Av. Gonzalo León			
6	0.9	Parque central 23 de julio (limpieza de canastillas, pasillos, áreas verdes), pretil central			
7	1.6	Calles Bolívar y Sucre con calles intermedias, calles Restauración y Morales desde Bolívar hasta Libertad			
8	2.8	Calle Juan Montalvo y Terán desde Sucre hasta Córdoba Galarza con transversales desde Olmedo hasta Terán			
9	2.9	Calle Rocafuerte desde Sucre hasta Camal Municipal, calle Ascázubi desde Av. Córdoba Galarza hasta calderón incluye transversales			
10	1.5	Av. Natalia Jarrín y Ascázubi desde Calderón hasta Sucre, Calderón desde Ascázubi hasta Av. Natalia Jarrín con calles intermedias, incluye Mercado Diario			
11	2.3	Calles Restauración y Morales desde Calderón hasta Av. Córdoba Galarza con transversales y Av. Córdoba Galarza desde Gran Colombia hasta Av. Natalia Jarrín			
12	2.5	Victor Cartagena, Quiroga, Mejía y Humberto Fierro desde Chile hasta Bolívar			
13	3.3	Victor Cartagena, Quiroga, Mejía y Humberto Fierro desde Av. Córdoba Galarza hasta Chile, incluye transversales			
14					
15					

Ing. Iván González F.  
JEFE DE RESIDUOS SÓLIDOS  
EMAPAAC-EP





**GOBIERNO AUTÓNOMO DESCENTRALIZADO INTERCULTURAL Y PLURINACIONAL DEL MUNICIPIO DE CAYAMBE**

**EMAPAAC**

**REPORTE DIARIO DE LIMPIEZA DE CALLES Y ESPACIOS PÚBLICOS DE LA CIUDAD DE CAYAMBE.**

N° EMAPAAC-EP-JRS-2025-RE: 170 FECHA: 19/06/2025

TRABAJADOR BARRIDO	RUTA	CUMPLIMIENTO	OBSERVACIONES
Nepas Ramiro	1		
Chicaiza Sebastián	2		
Quishpe Karina	3		
Quishpe Teresa	4		
Cacuango Miguel	5		
Tuttilo Paul	6		
Imbaquingo Manuel	7		
Imbaquingo Hugo	8		
Tuttilo Segundo	9		
Rafael Campués	10		
Luis Quimbulo	11		
Andimba Luis	12		
Gabriel Utcunago	13		
Unido Farinango	14		
Unison Imbabura	15		
David Toranzo	16		
Savio Villacorte	17		
Total Kilometros Barridos	30.8	13/13	

**DESCRIPCIÓN DE RUTAS**

- 2.9 Calle Olmedo desde 23 de Julio hasta Sucre, alrededor de escuela Rebeca Jarrín, calle Juan Montalvo desde Bolívar hasta Independencia y transversales
- 2.7 Calle Terán desde Bolívar hasta Independencia, pasajes de Florida I y transversales desde Rocafuerte hasta Juan Montalvo
- 2.6 Calle Rocafuerte desde Bolívar y Eloy Alfaro, calle Ascázubi desde Amazonas hasta Bolívar con transversales
- 2.5 Lado derecho de la Av. Natalia Jarrín desde Bolívar hasta Amazonas, calle Restauración y García Moreno con transversales desde Av. Natalia Jarrín hasta Ascázubi
- 2.3 Lado izquierdo de Av. Natalia Jarrín desde Bolívar hasta 24 de Mayo, Av. Clara Mesa hasta Bolívar, incluye transversales y Parque de la Madre, Av. Gonzalo León
- 0.9 Parque central 23 de julio (limpieza de canastillas, pasillos, áreas verdes), pretil central
- 1.6 Calles Bolívar y Sucre con calles intermedias, calles Restauración y Morales desde Bolívar hasta Libertad
- 2.8 Calle Juan Montalvo y Terán desde Sucre hasta Córdoba Galarza con transversales desde Olmedo hasta Terán
- 2.9 Calle Rocafuerte desde Sucre hasta Camal Municipal, calle Ascázubi desde Av. Córdoba Galarza hasta calderón incluye transversales
- 1.5 Av. Natalia Jarrín y Ascázubi desde Calderón hasta Sucre, Calderón desde Ascázubi hasta Av. Natalia Jarrín con calles intermedias, incluye Mercado Diario
- 2.3 Calles Restauración y Morales desde Calderón hasta Av. Córdoba Galarza con transversales y Av. Córdoba Galarza desde Gran Colombia hasta Av. Natalia Jarrín
- 2.5 Victor Cartagena, Quiroga, Mejía y Humberto Fierro desde Chile hasta Bolívar
- 3.3 Victor Cartagena, Quiroga, Mejía y Humberto Fierro desde Av. Córdoba Galarza hasta Chile, incluye transversales
- 
- 

Ing. Iván González  
JEFE DE RESIDUOS SÓLIDOS  
EMAPAAC-EP

**GOBIERNO AUTÓNOMO DESCENTRALIZADO INTERCULTURAL Y PLURINACIONAL DEL MUNICIPIO DE CAYAMBE**

**EMAPAAC**

**REPORTE DIARIO DE LIMPIEZA DE CALLES Y ESPACIOS PÚBLICOS DE LA CIUDAD DE CAYAMBE.**

N° EMAPAAC-EP-JRS-2025-RE: 171 FECHA: 20/06/2025

TRABAJADOR BARRIDO	RUTA	CUMPLIMIENTO	OBSERVACIONES
Nepas Ramiro	1		
Chicaiza Sebastián	2		
Quishpe Karina	3		
Quishpe Teresa	4		
Cacuango Miguel	5		
Tuttilo Paul	6		
Imbaquingo Manuel	7		
Imbaquingo Hugo	8		
Tuttilo Segundo	9		
Rafael Campués	10		
Luis Quimbulo	11		
Andimba Luis	12		
Gabriel Utcunago	13		
Unido Farinango	14		
Unison Imbabura	15		
David Toranzo	16		
Savio Villacorte	17		
Total Kilometros Barridos	30.8	13/13	

**DESCRIPCIÓN DE RUTAS**

- 2.9 Calle Olmedo desde 23 de Julio hasta Sucre, alrededor de escuela Rebeca Jarrín, calle Juan Montalvo desde Bolívar hasta Independencia y transversales
- 2.7 Calle Terán desde Bolívar hasta Independencia, pasajes de Florida I y transversales desde Rocafuerte hasta Juan Montalvo
- 2.6 Calle Rocafuerte desde Bolívar y Eloy Alfaro, calle Ascázubi desde Amazonas hasta Bolívar con transversales
- 2.5 Lado derecho de la Av. Natalia Jarrín desde Bolívar hasta Amazonas, calle Restauración y García Moreno con transversales desde Av. Natalia Jarrín hasta Ascázubi
- 2.3 Lado izquierdo de Av. Natalia Jarrín desde Bolívar hasta 24 de Mayo, Av. Clara Mesa hasta Bolívar, incluye transversales y Parque de la Madre, Av. Gonzalo León
- 0.9 Parque central 23 de julio (limpieza de canastillas, pasillos, áreas verdes), pretil central
- 1.6 Calles Bolívar y Sucre con calles intermedias, calles Restauración y Morales desde Bolívar hasta Libertad
- 2.8 Calle Juan Montalvo y Terán desde Sucre hasta Córdoba Galarza con transversales desde Olmedo hasta Terán
- 2.9 Calle Rocafuerte desde Sucre hasta Camal Municipal, calle Ascázubi desde Av. Córdoba Galarza hasta calderón incluye transversales
- 1.5 Av. Natalia Jarrín y Ascázubi desde Calderón hasta Sucre, Calderón desde Ascázubi hasta Av. Natalia Jarrín con calles intermedias, incluye Mercado Diario
- 2.3 Calles Restauración y Morales desde Calderón hasta Av. Córdoba Galarza con transversales y Av. Córdoba Galarza desde Gran Colombia hasta Av. Natalia Jarrín
- 2.5 Victor Cartagena, Quiroga, Mejía y Humberto Fierro desde Chile hasta Bolívar
- 3.3 Victor Cartagena, Quiroga, Mejía y Humberto Fierro desde Av. Córdoba Galarza hasta Chile, incluye transversales
- 
- 

Ing. Iván González  
JEFE DE RESIDUOS SÓLIDOS  
EMAPAAC-EP





GOBIERNO AUTÓNOMO DESCENTRALIZADO INTERCULTURAL Y PLURINACIONAL DEL MUNICIPIO DE CAYAMBE				EMAPAAC Empresa Pública Municipal de Agua Potable, Alcantarillado y Aseo Cayambe																																																	
REPORTE DIARIO DE LIMPIEZA DE CALLES Y ESPACIOS PÚBLICOS DE LA CIUDAD DE CAYAMBE.																																																					
Nº EMAPAAC-EP-JRS-2025-RE		FECHA:																																																			
TRABAJADOR BARRIDO	RUTA	CUMPLIMIENTO	OBSERVACIONES																																																		
Nepas Ramiro	1																																																				
Chicaiza Sebastián	2																																																				
Quishpe Karina	3																																																				
Quishpe Teresa	4																																																				
Cacuango Miguel	5																																																				
Tutillo Paul	6																																																				
Imbaquingo Manuel	7																																																				
Imbaquingo Hugo	8																																																				
Tutillo Segundo	9																																																				
Rafael Campués	10																																																				
Luis Quimbiulco	11																																																				
Andrimba Luis	12																																																				
Gabriel Ulcunago	13																																																				
Juan Anzures	14																																																				
Hector Bivar	15																																																				
Kevin Salcedo																																																					
Total Kilometros Barridos	30.8	13/13																																																			
<table border="1"> <thead> <tr> <th>RUTA</th> <th>Km</th> <th>DESCRIPCIÓN DE RUTAS</th> </tr> </thead> <tbody> <tr><td>1</td><td>2.9</td><td>Calle Olmedo desde 23 de Julio hasta Sucre, alrededor de escuela Rebeca Jarrín, calle Juan Montalvo desde Bolívar hasta Independencia y transversales</td></tr> <tr><td>2</td><td>2.7</td><td>Calle Terán desde Bolívar hasta Independencia, pasajes de Florida I y transversales desde Rocafuerte hasta Juan Montalvo</td></tr> <tr><td>3</td><td>2.6</td><td>Calle Rocafuerte desde Bolívar y Eloy Alfaro, calle Ascázubi desde Amazonas hasta Bolívar con transversales</td></tr> <tr><td>4</td><td>2.5</td><td>Lado derecho de la Av. Natalia Jarrín desde Bolívar hasta Amazonas, calle Restauración y García Moreno con transversales desde Av. Natalia Jarrín hasta Ascázubi</td></tr> <tr><td>5</td><td>2.3</td><td>Lado izquierdo de Av. Natalia Jarrín desde Bolívar hasta 24 de Mayo, Av. Clara Mesa hasta Bolívar, incluye transversales y Parque de la Madre, Av. Gonzalo León</td></tr> <tr><td>6</td><td>0.9</td><td>Parque central 23 de julio (limpieza de canastillas, pasillos, áreas verdes), pretil central</td></tr> <tr><td>7</td><td>1.6</td><td>Calles Bolívar y Sucre con calles intermedias, calles Restauración y Morales desde Bolívar hasta Libertad</td></tr> <tr><td>8</td><td>2.8</td><td>Calle Juan Montalvo y Terán desde Sucre hasta Córdoba Galarza con transversales desde Olmedo hasta Terán</td></tr> <tr><td>9</td><td>2.9</td><td>Calle Rocafuerte desde Sucre hasta Camal Municipal, calle Ascázubi desde Av. Córdoba Galarza hasta calderón incluye transversales</td></tr> <tr><td>10</td><td>1.5</td><td>Av. Natalia Jarrín y Ascázubi desde Calderón hasta Sucre, Calderón desde Ascázubi hasta Av. Natalia Jarrín con calles intermedias, incluye Mercado Diario</td></tr> <tr><td>11</td><td>2.3</td><td>Calles Restauración y Morales desde Calderón hasta Av. Córdoba Galarza con transversales y Av. Córdoba Galarza desde Gran Colombia hasta Av. Natalia Jarrín</td></tr> <tr><td>12</td><td>2.5</td><td>Víctor Cartagena, Quiroga, Mejía y Humberto Fierro desde Chile hasta Bolívar</td></tr> <tr><td>13</td><td>3.3</td><td>Víctor Cartagena, Quiroga, Mejía y Humberto Fierro desde Av. Córdoba Galarza hasta Chile, incluye transversales</td></tr> <tr><td>14</td><td></td><td></td></tr> <tr><td>15</td><td></td><td></td></tr> </tbody> </table>						RUTA	Km	DESCRIPCIÓN DE RUTAS	1	2.9	Calle Olmedo desde 23 de Julio hasta Sucre, alrededor de escuela Rebeca Jarrín, calle Juan Montalvo desde Bolívar hasta Independencia y transversales	2	2.7	Calle Terán desde Bolívar hasta Independencia, pasajes de Florida I y transversales desde Rocafuerte hasta Juan Montalvo	3	2.6	Calle Rocafuerte desde Bolívar y Eloy Alfaro, calle Ascázubi desde Amazonas hasta Bolívar con transversales	4	2.5	Lado derecho de la Av. Natalia Jarrín desde Bolívar hasta Amazonas, calle Restauración y García Moreno con transversales desde Av. Natalia Jarrín hasta Ascázubi	5	2.3	Lado izquierdo de Av. Natalia Jarrín desde Bolívar hasta 24 de Mayo, Av. Clara Mesa hasta Bolívar, incluye transversales y Parque de la Madre, Av. Gonzalo León	6	0.9	Parque central 23 de julio (limpieza de canastillas, pasillos, áreas verdes), pretil central	7	1.6	Calles Bolívar y Sucre con calles intermedias, calles Restauración y Morales desde Bolívar hasta Libertad	8	2.8	Calle Juan Montalvo y Terán desde Sucre hasta Córdoba Galarza con transversales desde Olmedo hasta Terán	9	2.9	Calle Rocafuerte desde Sucre hasta Camal Municipal, calle Ascázubi desde Av. Córdoba Galarza hasta calderón incluye transversales	10	1.5	Av. Natalia Jarrín y Ascázubi desde Calderón hasta Sucre, Calderón desde Ascázubi hasta Av. Natalia Jarrín con calles intermedias, incluye Mercado Diario	11	2.3	Calles Restauración y Morales desde Calderón hasta Av. Córdoba Galarza con transversales y Av. Córdoba Galarza desde Gran Colombia hasta Av. Natalia Jarrín	12	2.5	Víctor Cartagena, Quiroga, Mejía y Humberto Fierro desde Chile hasta Bolívar	13	3.3	Víctor Cartagena, Quiroga, Mejía y Humberto Fierro desde Av. Córdoba Galarza hasta Chile, incluye transversales	14			15		
RUTA	Km	DESCRIPCIÓN DE RUTAS																																																			
1	2.9	Calle Olmedo desde 23 de Julio hasta Sucre, alrededor de escuela Rebeca Jarrín, calle Juan Montalvo desde Bolívar hasta Independencia y transversales																																																			
2	2.7	Calle Terán desde Bolívar hasta Independencia, pasajes de Florida I y transversales desde Rocafuerte hasta Juan Montalvo																																																			
3	2.6	Calle Rocafuerte desde Bolívar y Eloy Alfaro, calle Ascázubi desde Amazonas hasta Bolívar con transversales																																																			
4	2.5	Lado derecho de la Av. Natalia Jarrín desde Bolívar hasta Amazonas, calle Restauración y García Moreno con transversales desde Av. Natalia Jarrín hasta Ascázubi																																																			
5	2.3	Lado izquierdo de Av. Natalia Jarrín desde Bolívar hasta 24 de Mayo, Av. Clara Mesa hasta Bolívar, incluye transversales y Parque de la Madre, Av. Gonzalo León																																																			
6	0.9	Parque central 23 de julio (limpieza de canastillas, pasillos, áreas verdes), pretil central																																																			
7	1.6	Calles Bolívar y Sucre con calles intermedias, calles Restauración y Morales desde Bolívar hasta Libertad																																																			
8	2.8	Calle Juan Montalvo y Terán desde Sucre hasta Córdoba Galarza con transversales desde Olmedo hasta Terán																																																			
9	2.9	Calle Rocafuerte desde Sucre hasta Camal Municipal, calle Ascázubi desde Av. Córdoba Galarza hasta calderón incluye transversales																																																			
10	1.5	Av. Natalia Jarrín y Ascázubi desde Calderón hasta Sucre, Calderón desde Ascázubi hasta Av. Natalia Jarrín con calles intermedias, incluye Mercado Diario																																																			
11	2.3	Calles Restauración y Morales desde Calderón hasta Av. Córdoba Galarza con transversales y Av. Córdoba Galarza desde Gran Colombia hasta Av. Natalia Jarrín																																																			
12	2.5	Víctor Cartagena, Quiroga, Mejía y Humberto Fierro desde Chile hasta Bolívar																																																			
13	3.3	Víctor Cartagena, Quiroga, Mejía y Humberto Fierro desde Av. Córdoba Galarza hasta Chile, incluye transversales																																																			
14																																																					
15																																																					
<p>Ing. Iván González F. JEFE DE RESIDUOS SÓLIDOS EMAPAAC-EP</p> <p>EMAPAAC-EP UNIDAD DE RESIDUOS SÓLIDOS</p>																																																					

GOBIERNO AUTÓNOMO DESCENTRALIZADO INTERCULTURAL Y PLURINACIONAL DEL MUNICIPIO DE CAYAMBE				EMAPAAC Empresa Pública Municipal de Agua Potable, Alcantarillado y Aseo Cayambe																																																	
REPORTE DIARIO DE LIMPIEZA DE CALLES Y ESPACIOS PÚBLICOS DE LA CIUDAD DE CAYAMBE.																																																					
Nº EMAPAAC-EP-JRS-2025-RE		FECHA:																																																			
TRABAJADOR BARRIDO	RUTA	CUMPLIMIENTO	OBSERVACIONES																																																		
Nepas Ramiro	1																																																				
Chicaiza Sebastián	2																																																				
Quishpe Karina	3																																																				
Quishpe Teresa	4																																																				
Cacuango Miguel	5																																																				
Tutillo Paul	6																																																				
Imbaquingo Manuel	7																																																				
Imbaquingo Hugo	8																																																				
Tutillo Segundo	9																																																				
Rafael Campués	10																																																				
Luis Quimbiulco	11																																																				
Andrimba Luis	12																																																				
Gabriel Ulcunago	13																																																				
Wilson Imbaquingo	14																																																				
David Topalata	15																																																				
Savio Villalarte																																																					
Total Kilometros Barridos	30.8	13/13																																																			
<table border="1"> <thead> <tr> <th>RUTA</th> <th>Km</th> <th>DESCRIPCIÓN DE RUTAS</th> </tr> </thead> <tbody> <tr><td>1</td><td>2.9</td><td>Calle Olmedo desde 23 de Julio hasta Sucre, alrededor de escuela Rebeca Jarrín, calle Juan Montalvo desde Bolívar hasta Independencia y transversales</td></tr> <tr><td>2</td><td>2.7</td><td>Calle Terán desde Bolívar hasta Independencia, pasajes de Florida I y transversales desde Rocafuerte hasta Juan Montalvo</td></tr> <tr><td>3</td><td>2.6</td><td>Calle Rocafuerte desde Bolívar y Eloy Alfaro, calle Ascázubi desde Amazonas hasta Bolívar con transversales</td></tr> <tr><td>4</td><td>2.5</td><td>Lado derecho de la Av. Natalia Jarrín desde Bolívar hasta Amazonas, calle Restauración y García Moreno con transversales desde Av. Natalia Jarrín hasta Ascázubi</td></tr> <tr><td>5</td><td>2.3</td><td>Lado izquierdo de Av. Natalia Jarrín desde Bolívar hasta 24 de Mayo, Av. Clara Mesa hasta Bolívar, incluye transversales y Parque de la Madre, Av. Gonzalo León</td></tr> <tr><td>6</td><td>0.9</td><td>Parque central 23 de julio (limpieza de canastillas, pasillos, áreas verdes), pretil central</td></tr> <tr><td>7</td><td>1.6</td><td>Calles Bolívar y Sucre con calles intermedias, calles Restauración y Morales desde Bolívar hasta Libertad</td></tr> <tr><td>8</td><td>2.8</td><td>Calle Juan Montalvo y Terán desde Sucre hasta Córdoba Galarza con transversales desde Olmedo hasta Terán</td></tr> <tr><td>9</td><td>2.9</td><td>Calle Rocafuerte desde Sucre hasta Camal Municipal, calle Ascázubi desde Av. Córdoba Galarza hasta calderón incluye transversales</td></tr> <tr><td>10</td><td>1.5</td><td>Av. Natalia Jarrín y Ascázubi desde Calderón hasta Sucre, Calderón desde Ascázubi hasta Av. Natalia Jarrín con calles intermedias, incluye Mercado Diario</td></tr> <tr><td>11</td><td>2.3</td><td>Calles Restauración y Morales desde Calderón hasta Av. Córdoba Galarza con transversales y Av. Córdoba Galarza desde Gran Colombia hasta Av. Natalia Jarrín</td></tr> <tr><td>12</td><td>2.5</td><td>Víctor Cartagena, Quiroga, Mejía y Humberto Fierro desde Chile hasta Bolívar</td></tr> <tr><td>13</td><td>3.3</td><td>Víctor Cartagena, Quiroga, Mejía y Humberto Fierro desde Av. Córdoba Galarza hasta Chile, incluye transversales</td></tr> <tr><td>14</td><td></td><td></td></tr> <tr><td>15</td><td></td><td></td></tr> </tbody> </table>						RUTA	Km	DESCRIPCIÓN DE RUTAS	1	2.9	Calle Olmedo desde 23 de Julio hasta Sucre, alrededor de escuela Rebeca Jarrín, calle Juan Montalvo desde Bolívar hasta Independencia y transversales	2	2.7	Calle Terán desde Bolívar hasta Independencia, pasajes de Florida I y transversales desde Rocafuerte hasta Juan Montalvo	3	2.6	Calle Rocafuerte desde Bolívar y Eloy Alfaro, calle Ascázubi desde Amazonas hasta Bolívar con transversales	4	2.5	Lado derecho de la Av. Natalia Jarrín desde Bolívar hasta Amazonas, calle Restauración y García Moreno con transversales desde Av. Natalia Jarrín hasta Ascázubi	5	2.3	Lado izquierdo de Av. Natalia Jarrín desde Bolívar hasta 24 de Mayo, Av. Clara Mesa hasta Bolívar, incluye transversales y Parque de la Madre, Av. Gonzalo León	6	0.9	Parque central 23 de julio (limpieza de canastillas, pasillos, áreas verdes), pretil central	7	1.6	Calles Bolívar y Sucre con calles intermedias, calles Restauración y Morales desde Bolívar hasta Libertad	8	2.8	Calle Juan Montalvo y Terán desde Sucre hasta Córdoba Galarza con transversales desde Olmedo hasta Terán	9	2.9	Calle Rocafuerte desde Sucre hasta Camal Municipal, calle Ascázubi desde Av. Córdoba Galarza hasta calderón incluye transversales	10	1.5	Av. Natalia Jarrín y Ascázubi desde Calderón hasta Sucre, Calderón desde Ascázubi hasta Av. Natalia Jarrín con calles intermedias, incluye Mercado Diario	11	2.3	Calles Restauración y Morales desde Calderón hasta Av. Córdoba Galarza con transversales y Av. Córdoba Galarza desde Gran Colombia hasta Av. Natalia Jarrín	12	2.5	Víctor Cartagena, Quiroga, Mejía y Humberto Fierro desde Chile hasta Bolívar	13	3.3	Víctor Cartagena, Quiroga, Mejía y Humberto Fierro desde Av. Córdoba Galarza hasta Chile, incluye transversales	14			15		
RUTA	Km	DESCRIPCIÓN DE RUTAS																																																			
1	2.9	Calle Olmedo desde 23 de Julio hasta Sucre, alrededor de escuela Rebeca Jarrín, calle Juan Montalvo desde Bolívar hasta Independencia y transversales																																																			
2	2.7	Calle Terán desde Bolívar hasta Independencia, pasajes de Florida I y transversales desde Rocafuerte hasta Juan Montalvo																																																			
3	2.6	Calle Rocafuerte desde Bolívar y Eloy Alfaro, calle Ascázubi desde Amazonas hasta Bolívar con transversales																																																			
4	2.5	Lado derecho de la Av. Natalia Jarrín desde Bolívar hasta Amazonas, calle Restauración y García Moreno con transversales desde Av. Natalia Jarrín hasta Ascázubi																																																			
5	2.3	Lado izquierdo de Av. Natalia Jarrín desde Bolívar hasta 24 de Mayo, Av. Clara Mesa hasta Bolívar, incluye transversales y Parque de la Madre, Av. Gonzalo León																																																			
6	0.9	Parque central 23 de julio (limpieza de canastillas, pasillos, áreas verdes), pretil central																																																			
7	1.6	Calles Bolívar y Sucre con calles intermedias, calles Restauración y Morales desde Bolívar hasta Libertad																																																			
8	2.8	Calle Juan Montalvo y Terán desde Sucre hasta Córdoba Galarza con transversales desde Olmedo hasta Terán																																																			
9	2.9	Calle Rocafuerte desde Sucre hasta Camal Municipal, calle Ascázubi desde Av. Córdoba Galarza hasta calderón incluye transversales																																																			
10	1.5	Av. Natalia Jarrín y Ascázubi desde Calderón hasta Sucre, Calderón desde Ascázubi hasta Av. Natalia Jarrín con calles intermedias, incluye Mercado Diario																																																			
11	2.3	Calles Restauración y Morales desde Calderón hasta Av. Córdoba Galarza con transversales y Av. Córdoba Galarza desde Gran Colombia hasta Av. Natalia Jarrín																																																			
12	2.5	Víctor Cartagena, Quiroga, Mejía y Humberto Fierro desde Chile hasta Bolívar																																																			
13	3.3	Víctor Cartagena, Quiroga, Mejía y Humberto Fierro desde Av. Córdoba Galarza hasta Chile, incluye transversales																																																			
14																																																					
15																																																					
<p>Ing. Iván González F. JEFE DE RESIDUOS SÓLIDOS EMAPAAC-EP</p> <p>EMAPAAC-EP UNIDAD DE RESIDUOS SÓLIDOS</p>																																																					





GOBIERNO AUTÓNOMO DESCENTRALIZADO INTERCULTURAL Y PLURINACIONAL DEL MUNICIPIO DE CAYAMBE				EMAPAAC Empresa Pública Municipal de Agua Potable, Alcantarillado y Aseo Cayambe	
<b>REPORTE DIARIO DE LIMPIEZA DE CALLES Y ESPACIOS PÚBLICOS DE LA CIUDAD DE CAYAMBE.</b>					
Nº EMAPAAC-EP-JRS-2025-RE	166	FECHA:	15/06/2025		
TRABAJADOR BARRIDO	RUTA	CUMPLIMIENTO	OBSERVACIONES		
Nepas Ramiro	1				
Chicaiza Sebastián	2				
Quishpe Karina	3				
Quishpe Teresa	4				
Cacuango Miguel	5				
Tutillo Paul	6				
Imbaquingo Manuel	7				
Imbaquingo Hugo	8				
Tutillo Segundo	9				
Rafael Campués	10				
Luis Quimbuito	11				
Andrimba Luis	12				
Gabriel Ulcuango	13				
Manuel Pacheco	14				
Luis P. Lazo	15				
Total Kilometros Barridos	18.3	8/10			
<b>DESCRIPCIÓN DE RUTAS</b> 1 2.9 Calle Olmedo desde 23 de Julio hasta Sucre, alrededor de escuela Rebeca Jarrín, calle Juan Montalvo desde Bolívar hasta Independencia y transversales 2 2.7 Calle Terán desde Bolívar hasta Independencia, pasajes de Florida 1 y transversales desde Rocafuerte hasta Juan Montalvo 3 2.6 Calle Rocafuerte desde Bolívar y Eloy Alfaro, calle Ascázubi desde Amazonas hasta Bolívar con transversales 4 2.5 Lado derecho de la Av. Natalia Jarrín desde Bolívar hasta Amazonas, calle Restauración y García Moreno con transversales desde Av. Natalia Jarrín hasta Ascázubi 5 2.3 Lado izquierdo de Av. Natalia Jarrín desde Bolívar hasta 24 de Mayo, Av. Clara Mesa hasta Bolívar, incluye transversales y Parque de la Madre, Av. Gonzalo León 6 0.9 Parque central 23 de julio (limpieza de canastillas, pasillos, áreas verdes), pretel central. 7 1.6 Calles Bolívar y Sucre con calles intermedias, calles Restauración y Morales desde Bolívar hasta Libertad. 8 2.8 Calle Juan Montalvo y Terán desde Sucre hasta Córdoba Galarza con transversales desde Olmedo hasta Terán 9 2.9 Calle Rocafuerte desde Sucre hasta Camal Municipal, calle Ascázubi desde Av. Córdoba Galarza hasta calderón incluye transversales 10 1.5 Av. Natalia Jarrín y Ascázubi desde Calderón hasta Sucre, Calderón desde Ascázubi hasta Av. Natalia Jarrín con calles intermedias, incluye Mercado Diario. 11 2.3 Calles Restauración y Morales desde Calderón hasta Av. Córdoba Galarza con transversales y Av. Córdoba Galarza desde Gran Colombia hasta Av. Natalia Jarrín. 12 2.5 Víctor Cartagena, Quiroga, Mejía y Humberto Fierro desde Chile hasta Bolívar. 13 3.3 Víctor Cartagena, Quiroga, Mejía y Humberto Fierro desde Av. Córdoba Galarza hasta Chile, incluye transversales. 14 15					
Ing. Iván González F. JEFE DE RESIDUOS SÓLIDOS EMAPAAC-EP					

GOBIERNO AUTÓNOMO DESCENTRALIZADO INTERCULTURAL Y PLURINACIONAL DEL MUNICIPIO DE CAYAMBE				EMAPAAC Empresa Pública Municipal de Agua Potable, Alcantarillado y Aseo Cayambe	
<b>REPORTE DIARIO DE LIMPIEZA DE CALLES Y ESPACIOS PÚBLICOS DE LA CIUDAD DE CAYAMBE.</b>					
Nº EMAPAAC-EP-JRS-2025-RE	167	FECHA:	16/06/2025		
TRABAJADOR BARRIDO	RUTA	CUMPLIMIENTO	OBSERVACIONES		
Nepas Ramiro	1				
Chicaiza Sebastián	2				
Quishpe Karina	3				
Quishpe Teresa	4				
Cacuango Miguel	5				
Tutillo Paul	6				
Imbaquingo Manuel	7				
Imbaquingo Hugo	8				
Tutillo Segundo	9				
Rafael Campués	10				
Luis Quimbuito	11				
Andrimba Luis	12				
Gabriel Ulcuango	13				
Juan Andrade	14				
Ulucio Fariñas	15				
Savio Villafuerte	16				
Total Kilometros Barridos	25	11/13			
<b>DESCRIPCIÓN DE RUTAS</b> 1 2.9 Calle Olmedo desde 23 de Julio hasta Sucre, alrededor de escuela Rebeca Jarrín, calle Juan Montalvo desde Bolívar hasta Independencia y transversales 2 2.7 Calle Terán desde Bolívar hasta Independencia, pasajes de Florida 1 y transversales desde Rocafuerte hasta Juan Montalvo 3 2.6 Calle Rocafuerte desde Bolívar y Eloy Alfaro, calle Ascázubi desde Amazonas hasta Bolívar con transversales 4 2.5 Lado derecho de la Av. Natalia Jarrín desde Bolívar hasta Amazonas, calle Restauración y García Moreno con transversales desde Av. Natalia Jarrín hasta Ascázubi 5 2.3 Lado izquierdo de Av. Natalia Jarrín desde Bolívar hasta 24 de Mayo, Av. Clara Mesa hasta Bolívar, incluye transversales y Parque de la Madre, Av. Gonzalo León 6 0.9 Parque central 23 de julio (limpieza de canastillas, pasillos, áreas verdes), pretel central. 7 1.6 Calles Bolívar y Sucre con calles intermedias, calles Restauración y Morales desde Bolívar hasta Libertad. 8 2.8 Calle Juan Montalvo y Terán desde Sucre hasta Córdoba Galarza con transversales desde Olmedo hasta Terán 9 2.9 Calle Rocafuerte desde Sucre hasta Camal Municipal, calle Ascázubi desde Av. Córdoba Galarza hasta calderón incluye transversales 10 1.5 Av. Natalia Jarrín y Ascázubi desde Calderón hasta Sucre, Calderón desde Ascázubi hasta Av. Natalia Jarrín con calles intermedias, incluye Mercado Diario. 11 2.3 Calles Restauración y Morales desde Calderón hasta Av. Córdoba Galarza con transversales y Av. Córdoba Galarza desde Gran Colombia hasta Av. Natalia Jarrín. 12 2.5 Víctor Cartagena, Quiroga, Mejía y Humberto Fierro desde Chile hasta Bolívar. 13 3.3 Víctor Cartagena, Quiroga, Mejía y Humberto Fierro desde Av. Córdoba Galarza hasta Chile, incluye transversales. 14 15					
Ing. Iván González F. JEFE DE RESIDUOS SÓLIDOS EMAPAAC-EP					





**GOBIERNO AUTÓNOMO DESCENTRALIZADO INTERCULTURAL Y PLURINACIONAL DEL MUNICIPIO DE CAYAMBE**

**EMAPAAC**

**REPORTE DIARIO DE LIMPIEZA DE CALLES Y ESPACIOS PÚBLICOS DE LA CIUDAD DE CAYAMBE.**

Nº EMAPAAC-EP-JRS-2025-RE: 164 FECHA: 13/06/2025

TRABAJADOR BARRIDO	RUTA	CUMPLIMIENTO	OBSERVACIONES
Nepas Ramiro	1		
Chicaiza Sebastián	2		
Quishpe Karina	3		
Quishpe Teresa	4		
Cacuango Miguel	5		
Tutillo Paul	6		
Imbaquingo Manuel	7		
Imbaquingo Hugo	8		
Tutillo Segundo	9		
Rafael Campués	10		
Luis Quimbiulco	11		
Andrimba Luis	12		
Gabriel Ulcunago	13		
Wilson Imbaquingo	14		
David Tozjwiz	15		
Total Kilometros Barridos	<u>10.2</u>	<u>13/13</u>	

**DESCRIPCIÓN DE RUTAS**

- 2.9 Calle Olmedo desde 23 de Julio hasta Sucre, alrededor de escuela Rebeca Jarrín, calle Juan Montalvo desde Bolívar hasta Independencia y transversales
- 2.7 Calle Terán desde Bolívar hasta Independencia, pasajes de Florida I y transversales desde Rocafuerte hasta Juan Montalvo
- 2.6 Calle Rocafuerte desde Bolívar y Eloy Alfaro, calle Ascázubi desde Amazonas hasta Bolívar con transversales
- 2.5 Lado derecho de la Av. Natalia Jarrín desde Bolívar hasta Amazonas, calle Restauración y García Moreno con transversales desde Av. Natalia Jarrín hasta Ascázubi
- 2.3 Lado izquierdo de Av. Natalia Jarrín desde Bolívar hasta 24 de Mayo, Av. Clara Mesa hasta Bolívar, incluye transversales y Parque de la Madre, Av. Gonzalo León.
- 0.9 Parque central 23 de julio (limpieza de canastillas, pasillos, áreas verdes), pretil central.
- 1.6 Calles Bolívar y Sucre con calles intermedias, calles Restauración y Morales desde Bolívar hasta Libertad.
- 2.8 Calle Juan Montalvo y Terán desde Sucre hasta Córdoba Galarza con transversales desde Olmedo hasta Terán
- 2.9 Calle Rocafuerte desde Sucre hasta Camal Municipal, calle Ascázubi desde Av. Córdoba Galarza hasta calderón incluye transversales
- 1.5 Av. Natalia Jarrín y Ascázubi desde Calderón hasta Sucre, Calderón desde Ascázubi hasta Av. Natalia Jarrín con calles intermedias, incluye Mercado Diario.
- 2.3 Calles Restauración y Morales desde Calderón hasta Av. Córdoba Galarza con transversales y Av. Córdoba Galarza desde Gran Colombia hasta Av. Natalia Jarrín.
- 2.5 Víctor Cartagena, Quiroga, Mejía y Humberto Fierro desde Chile hasta Bolívar.
- 3.3 Víctor Cartagena, Quiroga, Mejía y Humberto Fierro desde Av. Córdoba Galarza hasta Chile, incluye transversales.
- 
- 

Ing. Iván González F.  
JEFE DE RESIDUOS SÓLIDOS  
EMAPAAC-EP

**GOBIERNO AUTÓNOMO DESCENTRALIZADO INTERCULTURAL Y PLURINACIONAL DEL MUNICIPIO DE CAYAMBE**

**EMAPAAC**

**REPORTE DIARIO DE LIMPIEZA DE CALLES Y ESPACIOS PÚBLICOS DE LA CIUDAD DE CAYAMBE.**

Nº EMAPAAC-EP-JRS-2025-RE: 165 FECHA: 14/06/2025

TRABAJADOR BARRIDO	RUTA	CUMPLIMIENTO	OBSERVACIONES
Nepas Ramiro	1		
Chicaiza Sebastián	2		
Quishpe Karina	3		
Quishpe Teresa	4		
Cacuango Miguel	5		
Tutillo Paul	6		
Imbaquingo Manuel	7		
Imbaquingo Hugo	8		
Tutillo Segundo	9		
Rafael Campués	10		
Luis Quimbiulco	11		
Andrimba Luis	12		
Gabriel Ulcunago	13		
Total Kilometros Barridos	<u>15.5</u>	<u>7/7</u>	

**DESCRIPCIÓN DE RUTAS**

- 2.9 Calle Olmedo desde 23 de Julio hasta Sucre, alrededor de escuela Rebeca Jarrín, calle Juan Montalvo desde Bolívar hasta Independencia y transversales
- 2.7 Calle Terán desde Bolívar hasta Independencia, pasajes de Florida I y transversales desde Rocafuerte hasta Juan Montalvo
- 2.6 Calle Rocafuerte desde Bolívar y Eloy Alfaro, calle Ascázubi desde Amazonas hasta Bolívar con transversales
- 2.5 Lado derecho de la Av. Natalia Jarrín desde Bolívar hasta Amazonas, calle Restauración y García Moreno con transversales desde Av. Natalia Jarrín hasta Ascázubi
- 2.3 Lado izquierdo de Av. Natalia Jarrín desde Bolívar hasta 24 de Mayo, Av. Clara Mesa hasta Bolívar, incluye transversales y Parque de la Madre, Av. Gonzalo León.
- 0.9 Parque central 23 de julio (limpieza de canastillas, pasillos, áreas verdes), pretil central.
- 1.6 Calles Bolívar y Sucre con calles intermedias, calles Restauración y Morales desde Bolívar hasta Libertad.
- 2.8 Calle Juan Montalvo y Terán desde Sucre hasta Córdoba Galarza con transversales desde Olmedo hasta Terán
- 2.9 Calle Rocafuerte desde Sucre hasta Camal Municipal, calle Ascázubi desde Av. Córdoba Galarza hasta calderón incluye transversales
- 1.5 Av. Natalia Jarrín y Ascázubi desde Calderón hasta Sucre, Calderón desde Ascázubi hasta Av. Natalia Jarrín con calles intermedias, incluye Mercado Diario.
- 2.3 Calles Restauración y Morales desde Calderón hasta Av. Córdoba Galarza con transversales y Av. Córdoba Galarza desde Gran Colombia hasta Av. Natalia Jarrín.
- 2.5 Víctor Cartagena, Quiroga, Mejía y Humberto Fierro desde Chile hasta Bolívar.
- 3.3 Víctor Cartagena, Quiroga, Mejía y Humberto Fierro desde Av. Córdoba Galarza hasta Chile, incluye transversales.
- 
- 

Ing. Iván González F.  
JEFE DE RESIDUOS SÓLIDOS  
EMAPAAC-EP





GOBIERNO AUTÓNOMO DESCENTRALIZADO INTERCULTURAL Y PLURINACIONAL DEL MUNICIPIO DE CAYAMBE				EMAPAAC Empresa Pública Municipal de Agua Potable, Alcantarillado y Aseo Cayambe	
REPORTE DIARIO DE LIMPIEZA DE CALLES Y ESPACIOS PÚBLICOS DE LA CIUDAD DE CAYAMBE.					
N° EMAPAAC-EP-JRS-2025-RE		FECHA:			
TRABAJADOR BARRIDO	RUTA	CUMPLIMIENTO	OBSERVACIONES		
Nepas Ramiro	1				
Chicaiza Sebastián	2				
Quishpe Karina	3				
Quishpe Teresa	4				
Cacuango Miguel	5				
Tutillo Paul	6				
Imbaquingo Manuel	7				
Imbaquingo Hugo	8				
Tutillo Segundo	9				
Rafael Campués	10				
Luis Quimbiulco	11				
Andrmba Luis	12				
Gabriel Ulcunago	13				
<i>Savio Villegas</i>	14				
<i>David Toapanta</i>	15				
<i>Wilson Imbaquingo</i>	16				
Total Kilometros Barridos	23.6	12/13			
DESCRIPCIÓN DE RUTAS					
1	2.9	Calle Olmedo desde 23 de Julio hasta Sucre, alrededor de escuela Rebeca Jarrín, calle Juan Montalvo desde Bolívar hasta Independencia y transversales			
2	2.7	Calle Terán desde Bolívar hasta Independencia, pasajes de Florida I y transversales desde Rocafuerte hasta Juan Montalvo			
3	2.6	Calle Rocafuerte desde Bolívar y Eloy Alfaro, calle Ascázubi desde Amazonas hasta Bolívar con transversales			
4	2.5	Lado derecho de la Av. Natalia Jarrín desde Bolívar hasta Amazonas, calle Restauración y García Moreno con transversales desde Av. Natalia Jarrín hasta Ascázubi.			
5	2.3	Lado izquierdo de Av. Natalia Jarrín desde Bolívar hasta 24 de Mayo, Av. Clara Mesa hasta Bolívar, incluye transversales y Parque de la Madre, Av. Gonzalo León.			
6	0.9	Parque central 23 de julio (limpieza de canastillas, pasillos, áreas verdes), pretil central.			
7	1.6	Calles Bolívar y Sucre con calles intermedias, calles Restauración y Morales desde Bolívar hasta Libertad.			
8	2.8	Calle Juan Montalvo y Terán desde Sucre hasta Córdoba Galarza con transversales desde Olmedo hasta Terán			
9	2.9	Calle Rocafuerte desde Sucre hasta Camal Municipal, calle Ascázubi desde Av. Córdoba Galarza hasta calderón incluye transversales			
10	1.5	Av. Natalia Jarrín y Ascázubi desde Calderón hasta Sucre, Calderón desde Ascázubi hasta Av. Natalia Jarrín con calles intermedias, incluye Mercado Diario.			
11	2.3	Calles Restauración y Morales desde Calderón hasta Av. Córdoba Galarza con transversales y Av. Córdoba Galarza desde Gran Colombia hasta Av. Natalia Jarrín.			
12	2.5	Victor Cartagena, Quiroga, Mejía y Humberto Fierro desde Chile hasta Bolívar.			
13	3.3	Victor Cartagena, Quiroga, Mejía y Humberto Fierro desde Av. Córdoba Galarza hasta Chile, incluye transversales.			
14					
15					

Ing. Iván González F.  
JEFE DE RESIDUOS SÓLIDOS  
EMAPAAC-EP

GOBIERNO AUTÓNOMO DESCENTRALIZADO INTERCULTURAL Y PLURINACIONAL DEL MUNICIPIO DE CAYAMBE				EMAPAAC Empresa Pública Municipal de Agua Potable, Alcantarillado y Aseo Cayambe	
REPORTE DIARIO DE LIMPIEZA DE CALLES Y ESPACIOS PÚBLICOS DE LA CIUDAD DE CAYAMBE.					
N° EMAPAAC-EP-JRS-2025-RE		FECHA:			
TRABAJADOR BARRIDO	RUTA	CUMPLIMIENTO	OBSERVACIONES		
Nepas Ramiro	1				
Chicaiza Sebastián	2				
Quishpe Karina	3				
Quishpe Teresa	4				
Cacuango Miguel	5				
Tutillo Paul	6				
Imbaquingo Manuel	7				
Imbaquingo Hugo	8				
Tutillo Segundo	9				
Rafael Campués	10				
Luis Quimbiulco	11				
Andrmba Luis	12				
Gabriel Ulcunago	13				
<i>Karin Salcedo</i>	14				
<i>Savio Villegas</i>	15				
<i>David Toapanta</i>	16				
<i>Wilson Imbaquingo</i>	17				
Total Kilometros Barridos	30.8	13/13			
DESCRIPCIÓN DE RUTAS					
1	2.9	Calle Olmedo desde 23 de Julio hasta Sucre, alrededor de escuela Rebeca Jarrín, calle Juan Montalvo desde Bolívar hasta Independencia y transversales			
2	2.7	Calle Terán desde Bolívar hasta Independencia, pasajes de Florida I y transversales desde Rocafuerte hasta Juan Montalvo			
3	2.6	Calle Rocafuerte desde Bolívar y Eloy Alfaro, calle Ascázubi desde Amazonas hasta Bolívar con transversales			
4	2.5	Lado derecho de la Av. Natalia Jarrín desde Bolívar hasta Amazonas, calle Restauración y García Moreno con transversales desde Av. Natalia Jarrín hasta Ascázubi.			
5	2.3	Lado izquierdo de Av. Natalia Jarrín desde Bolívar hasta 24 de Mayo, Av. Clara Mesa hasta Bolívar, incluye transversales y Parque de la Madre, Av. Gonzalo León.			
6	0.9	Parque central 23 de julio (limpieza de canastillas, pasillos, áreas verdes), pretil central.			
7	1.6	Calles Bolívar y Sucre con calles intermedias, calles Restauración y Morales desde Bolívar hasta Libertad.			
8	2.8	Calle Juan Montalvo y Terán desde Sucre hasta Córdoba Galarza con transversales desde Olmedo hasta Terán			
9	2.9	Calle Rocafuerte desde Sucre hasta Camal Municipal, calle Ascázubi desde Av. Córdoba Galarza hasta calderón incluye transversales			
10	1.5	Av. Natalia Jarrín y Ascázubi desde Calderón hasta Sucre, Calderón desde Ascázubi hasta Av. Natalia Jarrín con calles intermedias, incluye Mercado Diario.			
11	2.3	Calles Restauración y Morales desde Calderón hasta Av. Córdoba Galarza con transversales y Av. Córdoba Galarza desde Gran Colombia hasta Av. Natalia Jarrín.			
12	2.5	Victor Cartagena, Quiroga, Mejía y Humberto Fierro desde Chile hasta Bolívar.			
13	3.3	Victor Cartagena, Quiroga, Mejía y Humberto Fierro desde Av. Córdoba Galarza hasta Chile, incluye transversales.			
14					
15					

Ing. Iván González F.  
JEFE DE RESIDUOS SÓLIDOS  
EMAPAAC-EP







**CAYAMBE**

GOBIERNO AUTÓNOMO DESCENTRALIZADO  
INTERMUNICIPAL Y PLURIMUNICIPAL  
DEL MUNICIPIO DE CAYAMBE



**EMAPAAC**  
UNIDAD DE RESIDUOS SÓLIDOS

### REPORTE DIARIO DE LIMPIEZA DE CALLES Y ESPACIOS PÚBLICOS DE LA CIUDAD DE CAYAMBE.

N° EMAPAAC-EP-JRS-2025-RE	FECHA:		
161	10/06/2025		
TRABAJADOR BARRIDO	RUTA	CUMPLIMIENTO	OBSERVACIONES
Nepas Ramiro	1		
Chicaiza Sebastián	1		
Quishpe Karina	1		
Quishpe Teresa	2		
Cacuango Miguel	3		
Tutillio Paul	4		
Imbaquingo Manuel	5		
Imbaquingo Hugo	6		
Tutillio Segundo	7		
Rafael Campués	8		
Luis Quimiulco	9		
Andrimba Luis	10		
Gabriel Uluango	11		
David Tapante	12		
Juan Andrade	13		
Jaime Villalobos	14		
	15		
Total Kilometros Barridos	27.5	12/13	

**DESCRIPCIÓN DE RUTAS**

RUTA	Km	DESCRIPCIÓN
1	2.9	Calle Olmedo desde 23 de Julio hasta Sucre, alrededor de escuela Rebeca Jarrín, calle Juan Montalvo desde Bolívar hasta Independencia y transversales
2	2.7	Calle Terán desde Bolívar hasta Independencia, pasajes de Florida I y transversales desde Rocafuerte hasta Juan Montalvo
3	2.6	Calle Rocafuerte desde Bolívar y Eloy Alfaro, calle Ascózubi desde Amazonas hasta Bolívar con transversales
4	2.5	Lado derecho de la Av. Natalia Jarrín desde Bolívar hasta Amazonas, calle Restauración y García Moreno con transversales desde Av. Natalia Jarrín hasta Ascózubi.
5	2.3	Lado izquierdo de Av. Natalia Jarrín desde Bolívar hasta 24 de Mayo, Av. Clara Mesa hasta Bolívar, incluye transversales y Parque de la Madre, Av. Gonzalo León.
6	0.9	Parque central 23 de Julio (limpieza de canastillas, pasillos, áreas verdes), pretil central.
7	1.6	Calles Bolívar y Sucre con calles intermedias, calles Restauración y Morales desde Bolívar hasta Libertad.
8	2.8	Calle Juan Montalvo y Terán desde Sucre hasta Córdoba Galarza con transversales desde Olmedo hasta Terán
9	2.9	Calle Rocafuerte desde Sucre hasta Camal Municipal, calle Ascózubi desde Av. Córdoba Galarza hasta Calderón incluye transversales
10	1.5	Av. Natalia Jarrín y Ascózubi desde Calderón hasta Sucre, Calderón desde Ascózubi hasta Av. Natalia Jarrín con calles intermedias, incluye Mercado Diario.
11	2.3	Calles Restauración y Morales desde Calderón hasta Av. Córdoba Galarza con transversales y Av. Córdoba Galarza desde Gran Colombia hasta Av. Natalia Jarrín.
12	2.6	Victor Cartagena, Quiroga, Mejía y Humberto Fierro desde Chile hasta Bolívar.
13	3.3	Victor Cartagena, Quiroga, Mejía y Humberto Fierro desde Av. Córdoba Galarza hasta Chile, incluye transversales.
14		
15		

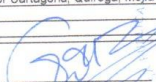

**EMAPAAC-EP**  
UNIDAD DE RESIDUOS SÓLIDOS  
CAYAMBE

Ing. Ivan González F.  
JEFE DE RESIDUOS SÓLIDOS  
EMAPAAC-EP





**GOBIERNO AUTÓNOMO DESCENTRALIZADO INTERCULTURAL Y PLURINACIONAL DEL MUNICIPIO DE CAYAMBE**

**EMAPAAC**  
Empresa Pública Municipal de Agua Potable, Alcantarillado y Aseo Cayambe

**REPORTE DIARIO DE LIMPIEZA DE CALLES Y ESPACIOS PÚBLICOS DE LA CIUDAD DE CAYAMBE.**

Nº EMAPAAC-EP-JRS-2025-RE: 158 FECHA: 07/06/2025

TRABAJADOR BARRIDO	RUTA	CUMPLIMIENTO	OBSERVACIONES
Nepas Ramiro			
Chicaiza Sebastián	1		
Quishpe Karina	2		
Quishpe Teresa	3		
Cacuango Miguel	4		
Tutillo Paul	5		
Imbaquingo Manuel	6		
Imbaquingo Hugo	7		
Tutillo Segundo	8		
Rafael Campués	9		
Luis Quimbulo	10		
Andrimba Luis	11		
Gabriel Uluuango	12		
Karina Quishpe	13	Extres	
Luis Quishpe	14		
Total Kilometros Barridos	13.9	6/7	

**DESCRIPCIÓN DE RUTAS**

RUTA	Km	DESCRIPCIÓN DE RUTAS
1	2.9	Calle Olmedo desde 23 de Julio hasta Sucre, alrededor de escuela Rebeca Jarrin, calle Juan Montalvo desde Bolivar hasta Independencia y transversales
2	2.7	Calle Terán desde Bolivar hasta Independencia, pasajes de Florida I y transversales desde Rocafuerte hasta Juan Montalvo
3	2.6	Calle Rocafuerte desde Bolivar y Eloy Alfaro, calle Ascáubi desde Amazonas hasta Bolivar con transversales
4	2.5	Lado derecho de la Av. Natalia Jarrin desde Bolivar hasta Amazonas, calle Restauración y García Moreno con transversales desde Av. Natalia Jarrin hasta Ascáubi.
5	2.3	Lado izquierdo de Av. Natalia Jarrin desde Bolivar hasta 24 de Mayo, Av. Clara Mesa hasta Bolivar, incluye trasversales y Parque de la Madre, Av. Gonzalo León.
6	0.9	Parque central 23 de julio (limpieza de canastillas, pasillos, áreas verdes), pretil central.
7	1.6	Calles Bolivar y Sucre con calles intermedias, calles Restauración y Morales desde Bolivar hasta Libertad.
8	2.8	Calle Juan Montalvo y Terán desde Sucre hasta Córdoba Galarza con transversales desde Olmedo hasta Terán
9	2.9	Calle Rocafuerte desde Sucre hasta Camal Municipal, calle Ascáubi desde Av. Córdoba Galarza hasta calderón incluye transversales
10	1.5	Av. Natalia Jarrin y Ascáubi desde Calderón hasta Sucre, Calderón desde Ascáubi hasta Av. Natalia Jarrin con calles intermedias, incluye Mercado Diario.
11	2.3	Calles Restauración y Morales desde Calderón hasta Av. Córdoba Galarza con transversales y Av. Córdoba Galarza desde Gran Colombia hasta Av. Natalia Jarrin.
12	2.5	Victor Cartagena, Quiroga, Mejía y Humberto Fierro desde Chile hasta Bolivar.
13	3.3	Victor Cartagena, Quiroga, Mejía y Humberto Fierro desde Av. Córdoba Galarza hasta Chile, incluye transversales.
14		
15		

Ing. Iván González F.  
JEFE DE RESIDUOS SÓLIDOS  
EMAPAAC-EP

**GOBIERNO AUTÓNOMO DESCENTRALIZADO INTERCULTURAL Y PLURINACIONAL DEL MUNICIPIO DE CAYAMBE**

**EMAPAAC**  
Empresa Pública Municipal de Agua Potable, Alcantarillado y Aseo Cayambe

**REPORTE DIARIO DE LIMPIEZA DE CALLES Y ESPACIOS PÚBLICOS DE LA CIUDAD DE CAYAMBE.**

Nº EMAPAAC-EP-JRS-2025-RE: 159 FECHA: 08/06/2025

TRABAJADOR BARRIDO	RUTA	CUMPLIMIENTO	OBSERVACIONES
Nepas Ramiro			
Chicaiza Sebastián	2		
Quishpe Karina	3		
Quishpe Teresa	4		
Cacuango Miguel	5		
Tutillo Paul	6		
Imbaquingo Manuel	7		
Imbaquingo Hugo	8		
Tutillo Segundo	9		
Rafael Campués	10		
Luis Quimbulo	11		
Andrimba Luis	12		
Gabriel Uluuango	13		
Patricio Chico	14		
William Sosa	15		
David Torres	16		
David Fajardo	17		
Total Kilometros Barridos	21.2	9/10	

**DESCRIPCIÓN DE RUTAS**

RUTA	Km	DESCRIPCIÓN DE RUTAS
1	2.9	Calle Olmedo desde 23 de Julio hasta Sucre, alrededor de escuela Rebeca Jarrin, calle Juan Montalvo desde Bolivar hasta Independencia y transversales
2	2.7	Calle Terán desde Bolivar hasta Independencia, pasajes de Florida I y transversales desde Rocafuerte hasta Juan Montalvo
3	2.6	Calle Rocafuerte desde Bolivar y Eloy Alfaro, calle Ascáubi desde Amazonas hasta Bolivar con transversales
4	2.5	Lado derecho de la Av. Natalia Jarrin desde Bolivar hasta Amazonas, calle Restauración y García Moreno con transversales desde Av. Natalia Jarrin hasta Ascáubi.
5	2.3	Lado izquierdo de Av. Natalia Jarrin desde Bolivar hasta 24 de Mayo, Av. Clara Mesa hasta Bolivar, incluye trasversales y Parque de la Madre, Av. Gonzalo León.
6	0.9	Parque central 23 de julio (limpieza de canastillas, pasillos, áreas verdes), pretil central.
7	1.6	Calles Bolivar y Sucre con calles intermedias, calles Restauración y Morales desde Bolivar hasta Libertad.
8	2.8	Calle Juan Montalvo y Terán desde Sucre hasta Córdoba Galarza con transversales desde Olmedo hasta Terán
9	2.9	Calle Rocafuerte desde Sucre hasta Camal Municipal, calle Ascáubi desde Av. Córdoba Galarza hasta calderón incluye transversales
10	1.5	Av. Natalia Jarrin y Ascáubi desde Calderón hasta Sucre, Calderón desde Ascáubi hasta Av. Natalia Jarrin con calles intermedias, incluye Mercado Diario.
11	2.3	Calles Restauración y Morales desde Calderón hasta Av. Córdoba Galarza con transversales y Av. Córdoba Galarza desde Gran Colombia hasta Av. Natalia Jarrin.
12	2.5	Victor Cartagena, Quiroga, Mejía y Humberto Fierro desde Chile hasta Bolivar.
13	3.3	Victor Cartagena, Quiroga, Mejía y Humberto Fierro desde Av. Córdoba Galarza hasta Chile, incluye transversales.
14		
15		

Ing. Iván González F.  
JEFE DE RESIDUOS SÓLIDOS  
EMAPAAC-EP





**GOBIERNO AUTÓNOMO DESCENTRALIZADO INTERCULTURAL Y PLURINACIONAL DEL MUNICIPIO DE CAYAMBE**

**EMAPAAC**

**REPORTE DIARIO DE LIMPIEZA DE CALLES Y ESPACIOS PÚBLICOS DE LA CIUDAD DE CAYAMBE.**

Nº EMAPAAC-EP-JRS-2025-RE: 156 FECHA: 05/06/2025

TRABAJADOR BARRIDO	RUTA	CUMPLIMIENTO	OBSERVACIONES
Nepas Ramiro	1		
Chicaiza Sebastián	2		
Quishpe Karina	3		
Quishpe Teresa	4		
Cacuango Miguel	5		
Tutillo Paul	6		
Imbaquingo Manuel	7		
Imbaquingo Hugo	8		
Tutillo Segundo	9		
Rafael Campués	10		
Luis Quimbiulco	11		
Andrimba Luis	12		
Gabriel Uluunago	13		
Juan Montalvo	14		
Javier Villalobos	15		
David Toapanta	16		
Wilson Imbaquingo	17		
Vivian Fariñas	18		
Total Kilometros Barrios	22.5	12/13	

**DESCRIPCIÓN DE RUTAS**

RUTA	Km	DESCRIPCIÓN DE RUTAS
1	2.9	Calle Olmedo desde 23 de Julio hasta Sucre, alrededor de escuela Rebeca Jarrín, calle Juan Montalvo desde Bolívar hasta Independencia y transversales
2	2.7	Calle Terán desde Bolívar hasta Independencia, pasajes de Florida I y transversales desde Rocafuerte hasta Juan Montalvo
3	2.6	Calle Rocafuerte desde Bolívar y Eloy Alfaro, calle Ascázubi desde Amazonas hasta Bolívar con transversales
4	2.5	Lado derecho de la Av. Natalia Jarrín desde Bolívar hasta Amazonas, calle Restauración y García Moreno con transversales desde Av. Natalia Jarrín hasta Ascázubi.
5	2.3	Lado izquierdo de la Av. Natalia Jarrín desde Bolívar hasta 24 de Mayo, Av. Clara Mesa hasta Bolívar, incluye transversales y Parque de la Madre, Av. Gonzalo León.
6	0.9	Parque central 23 de julio (limpieza de canastillas, pasillos, áreas verdes), pretil central.
7	1.6	Calle Bolívar y Sucre con calles intermedias, calles Restauración y Morales desde Bolívar hasta Libertad.
8	2.8	Calle Juan Montalvo y Terán desde Sucre hasta Córdoba Galarza con transversales desde Olmedo hasta Terán
9	2.9	Calle Rocafuerte desde Sucre hasta Camal Municipal, calle Ascázubi desde Av. Córdoba Galarza hasta calderón incluye transversales
10	1.5	Av. Natalia Jarrín y Ascázubi desde Calderón hasta Sucre, Calderón desde Ascázubi hasta Av. Natalia Jarrín con calles intermedias, incluye Mercado Diario.
11	2.3	Calle Restauración y Morales desde Calderón hasta Av. Córdoba Galarza con transversales y Av. Córdoba Galarza desde Gran Colombia hasta Av. Natalia Jarrín.
12	2.5	Victor Cartagena, Quiroga, Mejía y Humberto Fierro desde Chile hasta Bolívar.
13	3.3	Victor Cartagena, Quiroga, Mejía y Humberto Fierro desde Av. Córdoba Galarza hasta Chile, incluye transversales.
14		
15		

Ing. Iván González F.  
JEFE DE RESIDUOS SÓLIDOS  
EMAPAAC-EP

**GOBIERNO AUTÓNOMO DESCENTRALIZADO INTERCULTURAL Y PLURINACIONAL DEL MUNICIPIO DE CAYAMBE**

**EMAPAAC**

**REPORTE DIARIO DE LIMPIEZA DE CALLES Y ESPACIOS PÚBLICOS DE LA CIUDAD DE CAYAMBE.**

Nº EMAPAAC-EP-JRS-2025-RE: 157 FECHA: 06/06/2025

TRABAJADOR BARRIDO	RUTA	CUMPLIMIENTO	OBSERVACIONES
Nepas Ramiro	1		
Chicaiza Sebastián	2		
Quishpe Karina	3		
Quishpe Teresa	4		
Cacuango Miguel	5		
Tutillo Paul	6		
Imbaquingo Manuel	7		
Imbaquingo Hugo	8		
Tutillo Segundo	9		
Rafael Campués	10		
Luis Quimbiulco	11		
Andrimba Luis	12		
Gabriel Uluunago	13		
Juan Montalvo	14		
Kevin Silvestre	15		
David Toapanta	16		
Wilson Imbaquingo	17		
Total Kilometros Barrios	30.2	13/13	

**DESCRIPCIÓN DE RUTAS**

RUTA	Km	DESCRIPCIÓN DE RUTAS
1	2.9	Calle Olmedo desde 23 de Julio hasta Sucre, alrededor de escuela Rebeca Jarrín, calle Juan Montalvo desde Bolívar hasta Independencia y transversales
2	2.7	Calle Terán desde Bolívar hasta Independencia, pasajes de Florida I y transversales desde Rocafuerte hasta Juan Montalvo
3	2.6	Calle Rocafuerte desde Bolívar y Eloy Alfaro, calle Ascázubi desde Amazonas hasta Bolívar con transversales
4	2.5	Lado derecho de la Av. Natalia Jarrín desde Bolívar hasta Amazonas, calle Restauración y García Moreno con transversales desde Av. Natalia Jarrín hasta Ascázubi.
5	2.3	Lado izquierdo de la Av. Natalia Jarrín desde Bolívar hasta 24 de Mayo, Av. Clara Mesa hasta Bolívar, incluye transversales y Parque de la Madre, Av. Gonzalo León.
6	0.9	Parque central 23 de julio (limpieza de canastillas, pasillos, áreas verdes), pretil central.
7	1.6	Calle Bolívar y Sucre con calles intermedias, calles Restauración y Morales desde Bolívar hasta Libertad.
8	2.8	Calle Juan Montalvo y Terán desde Sucre hasta Córdoba Galarza con transversales desde Olmedo hasta Terán
9	2.9	Calle Rocafuerte desde Sucre hasta Camal Municipal, calle Ascázubi desde Av. Córdoba Galarza hasta calderón incluye transversales
10	1.5	Av. Natalia Jarrín y Ascázubi desde Calderón hasta Sucre, Calderón desde Ascázubi hasta Av. Natalia Jarrín con calles intermedias, incluye Mercado Diario.
11	2.3	Calle Restauración y Morales desde Calderón hasta Av. Córdoba Galarza con transversales y Av. Córdoba Galarza desde Gran Colombia hasta Av. Natalia Jarrín.
12	2.5	Victor Cartagena, Quiroga, Mejía y Humberto Fierro desde Chile hasta Bolívar.
13	3.3	Victor Cartagena, Quiroga, Mejía y Humberto Fierro desde Av. Córdoba Galarza hasta Chile, incluye transversales.
14		
15		

Ing. Iván González F.  
JEFE DE RESIDUOS SÓLIDOS  
EMAPAAC-EP



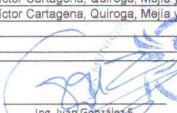

GOBIERNO AUTÓNOMO DESCENTRALIZADO INTERCULTURAL Y PLURINACIONAL DEL MUNICIPIO DE CAYAMBE				EMAPAAC Empresa Pública Municipal de Agua Potable, Alcantarillado y Aseo Cayambe
<b>REPORTE DIARIO DE LIMPIEZA DE CALLES Y ESPACIOS PÚBLICOS DE LA CIUDAD DE CAYAMBE.</b>				
N° EMAPAAC-EP-JRS-2025-RE	154	FECHA:	03/06/2025	
TRABAJADOR BARRIDO	RUTA	CUMPLIMIENTO	OBSERVACIONES	
Nepas Ramiro	1			
Chicaiza Sebastián	1			
Quishpe Karina	2			
Quishpe Teresa	2			
Cacuango Miguel	3			
Tutillo Paul	3			
Imbaquingo Manuel	4			
Imbaquingo Hugo	4			
Tutillo Segundo	6			
Rafael Campués	6			
Luis Quimbulo	8		Vacaciones hasta 12/06/2025	
Andrimba Luis	8			
Gabriel Ulcunago	10			
Juan Andrade	10			
Wilson Imbaquingo	12			
Javier Villacorte	12			
David Toranzo	12			
Total Kilometros Barridos	30.8	13/13		
RUTA	Km	DESCRIPCIÓN DE RUTAS		
1	2.9	Calle Olmedo desde 23 de Julio hasta Sucre, alrededor de escuela Rebeca Jarrin, calle Juan Montalvo desde Bolívar hasta Independencia y transversales		
2	2.7	Calle Terán desde Bolívar hasta Independencia, pasajes de Florida I y transversales desde Rocafuerte hasta Juan Montalvo		
3	2.6	Calle Rocafuerte desde Bolívar y Eloy Alfaro, calle Ascázubi desde Amazonas hasta Bolívar con transversales		
4	2.5	Lado derecho de la Av. Natalia Jarrin desde Bolívar hasta Amazonas, calle Restauración y García Moreno con transversales desde Av. Natalia Jarrin hasta Ascázubi.		
5	2.3	Lado izquierdo de Av. Natalia Jarrin desde Bolívar hasta 24 de Mayo, Av. Clara Mesa hasta Bolívar, incluye trasversales y Parque de la Madre, Av. Gonzalo León.		
6	0.9	Parque central 23 de julio (limpieza de canastillas, pasillos, áreas verdes), pretil central.		
7	1.6	Calles Bolívar y Sucre con calles intermedias, calles Restauración y Morales desde Bolívar hasta Libertad.		
8	2.8	Calle Juan Montalvo y Terán desde Sucre hasta Córdoba Galarza con transversales desde Olmedo hasta Terán		
9	2.9	Calle Rocafuerte desde Sucre hasta Camal Municipal, calle Ascázubi desde Av. Córdoba Galarza hasta calderón incluye transversales		
10	1.5	Av. Natalia Jarrin y Ascázubi desde Calderón hasta Sucre, Calderón desde Ascázubi hasta Av. Natalia Jarrin con calles intermedias, incluye Mercado Diario.		
11	2.3	Calles Restauración y Morales desde Calderón hasta Av. Córdoba Galarza con transversales y Av. Córdoba Galarza desde Gran Colombia hasta Av. Natalia Jarrin.		
12	2.5	Victor Cartagena, Quiroga, Mejía y Humberto Fierro desde Chile hasta Bolívar.		
13	3.3	Victor Cartagena, Quiroga, Mejía y Humberto Fierro desde Av. Córdoba Galarza hasta Chile, incluye transversales.		
14				
15				
 Ing. Iván González F. JEFE DE RESIDUOS SÓLIDOS EMAPAAC-EP				

GOBIERNO AUTÓNOMO DESCENTRALIZADO INTERCULTURAL Y PLURINACIONAL DEL MUNICIPIO DE CAYAMBE				EMAPAAC Empresa Pública Municipal de Agua Potable, Alcantarillado y Aseo Cayambe
<b>REPORTE DIARIO DE LIMPIEZA DE CALLES Y ESPACIOS PÚBLICOS DE LA CIUDAD DE CAYAMBE.</b>				
N° EMAPAAC-EP-JRS-2025-RE	155	FECHA:	04/06/2025	
TRABAJADOR BARRIDO	RUTA	CUMPLIMIENTO	OBSERVACIONES	
Nepas Ramiro	1			
Chicaiza Sebastián	1			
Quishpe Karina	2			
Quishpe Teresa	2			
Cacuango Miguel	3		Vacaciones hasta 7/06/2025	
Tutillo Paul	3			
Imbaquingo Manuel	4			
Imbaquingo Hugo	4			
Tutillo Segundo	6		Permiso	
Rafael Campués	6			
Luis Quimbulo	8			
Andrimba Luis	8			
Gabriel Ulcunago	10			
Juan Andrade	10			
David Toranzo	11			
Javier Villacorte	11			
Wilson Imbaquingo	12			
Total Kilometros Barridos	27.5	12/13		
RUTA	Km	DESCRIPCIÓN DE RUTAS		
1	2.9	Calle Olmedo desde 23 de Julio hasta Sucre, alrededor de escuela Rebeca Jarrin, calle Juan Montalvo desde Bolívar hasta Independencia y transversales		
2	2.7	Calle Terán desde Bolívar hasta Independencia, pasajes de Florida I y transversales desde Rocafuerte hasta Juan Montalvo		
3	2.6	Calle Rocafuerte desde Bolívar y Eloy Alfaro, calle Ascázubi desde Amazonas hasta Bolívar con transversales		
4	2.5	Lado derecho de la Av. Natalia Jarrin desde Bolívar hasta Amazonas, calle Restauración y García Moreno con transversales desde Av. Natalia Jarrin hasta Ascázubi.		
5	2.3	Lado izquierdo de Av. Natalia Jarrin desde Bolívar hasta 24 de Mayo, Av. Clara Mesa hasta Bolívar, incluye trasversales y Parque de la Madre, Av. Gonzalo León.		
6	0.9	Parque central 23 de julio (limpieza de canastillas, pasillos, áreas verdes), pretil central.		
7	1.6	Calles Bolívar y Sucre con calles intermedias, calles Restauración y Morales desde Bolívar hasta Libertad.		
8	2.8	Calle Juan Montalvo y Terán desde Sucre hasta Córdoba Galarza con transversales desde Olmedo hasta Terán		
9	2.9	Calle Rocafuerte desde Sucre hasta Camal Municipal, calle Ascázubi desde Av. Córdoba Galarza hasta calderón incluye transversales		
10	1.5	Av. Natalia Jarrin y Ascázubi desde Calderón hasta Sucre, Calderón desde Ascázubi hasta Av. Natalia Jarrin con calles intermedias, incluye Mercado Diario.		
11	2.3	Calles Restauración y Morales desde Calderón hasta Av. Córdoba Galarza con transversales y Av. Córdoba Galarza desde Gran Colombia hasta Av. Natalia Jarrin.		
12	2.5	Victor Cartagena, Quiroga, Mejía y Humberto Fierro desde Chile hasta Bolívar.		
13	3.3	Victor Cartagena, Quiroga, Mejía y Humberto Fierro desde Av. Córdoba Galarza hasta Chile, incluye transversales.		
14				
15				
 Ing. Iván González F. JEFE DE RESIDUOS SÓLIDOS EMAPAAC-EP				





**GOBIERNO AUTÓNOMO DESCENTRALIZADO INTERCULTURAL Y PLURINACIONAL DEL MUNICIPIO DE CAYAMBE**

**EMAPAAC**

**REPORTE DIARIO DE LIMPIEZA DE CALLES Y ESPACIOS PÚBLICOS DE LA CIUDAD DE CAYAMBE.**

Nº EMAPAAC-EP-JRS-2025-RE: 152 FECHA: 01/06/2025

TRABAJADOR BARRIDO	RUTA	CUMPLIMIENTO	OBSERVACIONES
Nepas Ramiro	1		
Chicaiza Sebastián	2		
Quishpe Karina	3		Vacaciones hasta 05/06/2025
Quishpe Teresa	4		
Cacuango Miguel	5		
Tutillo Paul	6		
Imbaquingo Manuel	7		
Imbaquingo Hugo	8	X	Fin periodo Vacaciones
Tutillo Segundo	9		
Rafael Campués	10		
Luis Quimblico	11		
Andrimba Luis	12		
Gabriel Uicunapo	13		Permiso
Luis Pila	14		
Manuel Pila	15		
William León	16		
Vinicio Farinango	17		
Total Kilometros Barridos	18.3	8/10	

**DESCRIPCIÓN DE RUTAS**

RUTA	Km	DESCRIPCIÓN DE RUTAS
1	2.9	Calle Olmedo desde 23 de Julio hasta Sucre, alrededor de escuela Rebeca Jarrín, calle Juan Montalvo desde Bolívar hasta Independencia y transversales
2	2.7	Calle Terán desde Bolívar hasta Independencia, pasajes de Florida I y transversales desde Rocafuerte hasta Juan Montalvo
3	2.6	Calle Rocafuerte desde Bolívar y Eloy Alfaro, calle Ascázubi desde Amazonas hasta Bolívar con transversales
4	2.5	Lado derecho de la Av. Natalia Jarrín desde Bolívar hasta Amazonas, calle Restauración y García Moreno con transversales desde Av. Natalia Jarrín hasta Ascázubi
5	2.3	Lado izquierdo de Av. Natalia Jarrín desde Bolívar hasta 24 de Mayo, Av. Clara Mesa hasta Bolívar, incluye transversales y Parque de la Madre, Av. Gonzalo León
6	0.9	Parque central 23 de julio (limpieza de canastillas, pasillos, áreas verdes), pretil central
7	1.6	Calle Bolívar y Sucre con calles intermedias, calles Restauración y Morales desde Bolívar hasta Libertad
8	2.8	Calle Juan Montalvo y Terán desde Sucre hasta Córdoba Galarza con transversales desde Olmedo hasta Terán
9	2.9	Calle Rocafuerte desde Sucre hasta Camal Municipal, calle Ascázubi desde Av. Córdoba Galarza hasta calderón incluye transversales
10	1.5	Av. Natalia Jarrín y Ascázubi desde Calderón hasta Sucre, Calderón desde Ascázubi hasta Av. Natalia Jarrín con calles intermedias, incluye Mercado Diario
11	2.3	Calle Restauración y Morales desde Calderón hasta Av. Córdoba Galarza con transversales y Av. Córdoba Galarza desde Gran Colombia hasta Av. Natalia Jarrín
12	2.5	Victor Cartagena, Quiroga, Mejía y Humberto Fierro desde Chile hasta Bolívar
13	3.3	Victor Cartagena, Quiroga, Mejía y Humberto Fierro desde Av. Córdoba Galarza hasta Chile, incluye transversales
14		
15		

Ing. Iván González F.  
JEFE DE RESIDUOS SÓLIDOS  
EMAPAAC-EP

**GOBIERNO AUTÓNOMO DESCENTRALIZADO INTERCULTURAL Y PLURINACIONAL DEL MUNICIPIO DE CAYAMBE**

**EMAPAAC**

**REPORTE DIARIO DE LIMPIEZA DE CALLES Y ESPACIOS PÚBLICOS DE LA CIUDAD DE CAYAMBE.**

Nº EMAPAAC-EP-JRS-2025-RE: 153 FECHA: 02/06/2025

TRABAJADOR BARRIDO	RUTA	CUMPLIMIENTO	OBSERVACIONES
Nepas Ramiro	1		
Chicaiza Sebastián	2		
Quishpe Karina	3		
Quishpe Teresa	4		
Cacuango Miguel	5		
Tutillo Paul	6		
Imbaquingo Manuel	7		
Imbaquingo Hugo	8		
Tutillo Segundo	9		
Rafael Campués	10		
Luis Quimblico	11		
Andrimba Luis	12		
Gabriel Uicunapo	13		
Vinicio Farinango	14		
Total Kilometros Barridos	25	11/13	

**DESCRIPCIÓN DE RUTAS**

RUTA	Km	DESCRIPCIÓN DE RUTAS
1	2.9	Calle Olmedo desde 23 de Julio hasta Sucre, alrededor de escuela Rebeca Jarrín, calle Juan Montalvo desde Bolívar hasta Independencia y transversales
2	2.7	Calle Terán desde Bolívar hasta Independencia, pasajes de Florida I y transversales desde Rocafuerte hasta Juan Montalvo
3	2.6	Calle Rocafuerte desde Bolívar y Eloy Alfaro, calle Ascázubi desde Amazonas hasta Bolívar con transversales
4	2.5	Lado derecho de la Av. Natalia Jarrín desde Bolívar hasta Amazonas, calle Restauración y García Moreno con transversales desde Av. Natalia Jarrín hasta Ascázubi
5	2.3	Lado izquierdo de Av. Natalia Jarrín desde Bolívar hasta 24 de Mayo, Av. Clara Mesa hasta Bolívar, incluye transversales y Parque de la Madre, Av. Gonzalo León
6	0.9	Parque central 23 de julio (limpieza de canastillas, pasillos, áreas verdes), pretil central
7	1.6	Calle Bolívar y Sucre con calles intermedias, calles Restauración y Morales desde Bolívar hasta Libertad
8	2.8	Calle Juan Montalvo y Terán desde Sucre hasta Córdoba Galarza con transversales desde Olmedo hasta Terán
9	2.9	Calle Rocafuerte desde Sucre hasta Camal Municipal, calle Ascázubi desde Av. Córdoba Galarza hasta calderón incluye transversales
10	1.5	Av. Natalia Jarrín y Ascázubi desde Calderón hasta Sucre, Calderón desde Ascázubi hasta Av. Natalia Jarrín con calles intermedias, incluye Mercado Diario
11	2.3	Calle Restauración y Morales desde Calderón hasta Av. Córdoba Galarza con transversales y Av. Córdoba Galarza desde Gran Colombia hasta Av. Natalia Jarrín
12	2.5	Victor Cartagena, Quiroga, Mejía y Humberto Fierro desde Chile hasta Bolívar
13	3.3	Victor Cartagena, Quiroga, Mejía y Humberto Fierro desde Av. Córdoba Galarza hasta Chile, incluye transversales
14		
15		

Ing. Iván González F.  
JEFE DE RESIDUOS SÓLIDOS  
EMAPAAC-EP

